Não Houve Nenhuma Occurrencia Grave a Bordo do "Minas Geraes"

200 RÉIS

Diario Carioca

200 RÉIS

Director-Thesoureiro J. B. MARTINS GUIMARAES — Fundador: J. E. DE MACEDO SOARES — Director-Presidente HORACIO DE CARVALHO JUNIOR

Anno X — Numero 2.829 — Rio de Janeiro, Terça-feira, 31 de Agosto de 1937 — Praça Tiradentes n.° 77

CAEM POR SI MESMO AS INTRIGAS DA U. D. B. E A. I. B. EM TORNO DO SR. JOSE' AMERICO

Offensiva de intrigas

A campanha americana está explorando, afanosamente, algumas phrases dos ultimos discursos do sr. José Americo nas quaes vislumbram criticas severas á orientação administrativa e attitudes politicas do sr. presidente da Republica. Ao mesmo tempo repetem, pelas cem túbaras da publicidade, que o sr. José Americo não passa de um candidato official, exclusivamente amparado no governo federal e nos governos estaduaes, cujos residuos de impopularidade pretendem que se vão accumulando no nome do illustre brasileiro.

Bastaria essa incongruencia de tão repetidas asseverações para que o publico, desde logo, descobrisse a deslealdade e velhacaria da campanha americana. Pois trata-se de um candidato méramente official e admitte-se, que esse candidato revele uma personalidade zelosa da autonomia de suas opiniões, franca e sinceramente expendidas do publico na sua campanha eleitoral? Se candidato official, estaria quieto, gozando o calor do Poder, arredio de qualquer compromettedor contacto com o povo. Mas os factos mostram, que essa não é a posição do sr. José Americo e como o mercenarismo faccioso não póde admittir nem comprehender attitudes cheias de dignidade, honestas e corajosas, procura logo ardentemente o fio de uma intrigalhada odiosa.

Não é verdade, podemos asseverar, que o sr. Getulio Vargas tenha se melindrado com quaesquer observações politicas ou administrativas relativas a detalhes de seus dois periodos governamentaes, no primeiro dos quaes, teve a collaboração directa e no segundo a constante approvação do sr. José Americo. As referencias do candidato majoritario não tiveram o minimo intuito de melindrar ou diminuir o presidente da Republica, com cujo governo e cuja politica federal e gaucha, o sr. José Americo está perfeitamente solidario.

O sr. Getulio Vargas não se julga um manipanço intangivel e inaccessivel. Nenhum chefe da Nação revelou, no poder, sua magnanimidade, tolerancia natural com os erros e fraquezas alheios, a transigencia mais logica com as difficuldades e exigencias de situações de facto. Devemos, mesmo, a essa flexibilidade de espirito e á profunda humanidade do chefe do Governo Provisorio a felicidade de uma longa e penosa travessia na qual não faltaram tempestades nem escolhos á nau do Estado.

Verdadeiramente o que está excitando a imaginação da campanha americana, deante das manifestações de uma personalidade substancial com extraordinaria força de espirito, que o sr. José Americo vae offerecendo ao paiz — é o contraste entre sua intelligencia emprehendedora abrindo caminho a uma consciencia sincera, e o padrão de relatorios burocraticos, do seu antagonista, enferrujado no velho convencionalismo, desmoralizado pela evidencia de seus compromissos, diametralmente oppostos ás suas promessas.

Nem o sr. presidente da Republica, nem as classes militares, nem as proprias forças politicas que adoptaram a candidatura do sr. José Americo puzeram ao candidato um freio de mesquinhas conveniencias. Não ha possibilidade de se fazer um exame honrado na situação politica e social de um paiz, sem se lhe descobrir pontos fracos susceptiveis de critica, impondo o dever de remediar e corrigir. E ninguem póde, sensatamente, personalizar a culpa de lacunas, falhas e erros, que incumbem afinal ao verdor ou ás difficuldades e asperesas dos tempos em que vivemos.

Póde o sr. José Americo falar livremente. O povo brasileiro aprecia a franqueza de suas palavras, sabe que não está ouvindo um intrigante maligno, um maldizente incontivel, um difamador contumaz. Os eminentes serviços que o sr. Getulio Vargas prestou á Nação, o direito que o presidente da Republica tem ao respeito e á gratidão nacional estão muito acima dos mexericos e enredos da campanha americana e do rancor de seus inspiradores.

J. E. de Macedo Soares

SAL DE FRUCTA ENO
Laxante - antiacido

O Sr. José Americo, Que Era Apontado Como Candidato do Cattete, Já Hoje Estaria na Opposição...

José Americo «Communista»

O Judeu Moretzohn Inventado Pelo Sigma Passou a Brasileiro de 400 Annos — A Plataforma do Sr. José Americo Será Feita de Accordo Com as Forças Politicas Que o Apoiam

E' commovente o descontrole da campanha americana. No começo diziam que o sr. José Americo era o candidato official, imposto pelo Cattete, contando com o apoio dos usineiros e dos plutocratas, dispondo ainda da sympathia dos integralistas.

O sr. Armando de Salles, ao contrario, insurgia-se contra o Governo, vinha do povo e, apostolo da democracia, não dava quartel aos "camisas-verdes".

Nesse tempo, isto e, ate o discurso da Esplanada, a gente do sr. Plinio Salgado descobria que o sr. Armando de Salles era judeu (Moretzohn) e ligado á finança internacional.

Mas, passado um mez, que differença na linguagem da U. D. B. e da A. I. B. O sr. José Americo é communista. Por que? Apenas porque prometteu construir casas para os pobres. E não é só. A campanha americana, que tanto tem aggredido o senhor Getulio Vargas, encheu-se agora de melindres em defesa do nosso illustre presidente que teria sido atacado pelo candidato

(Continúa na 4ª pagina.

A Marinha Saberá Resistir aos Extremismos em Qualquer Occasião e de Qualquer Maneira — Diz o Commandante Sylvio Heck

O Encarregado da Repressão ao Communismo na Armada Desmente Que Inimigos da Ordem Tenham Trocado o nome do "Minas Geraes" para "Stalin"

O commandante Sylvio Heck, official de gabinete do almirante Guilhem e encarregado da repressão ao communismo na Marinha, concedeu, hontem, aos representantes da imprensa acreditados juntos áquelle gabinete, a seguinte entrevista, a proposito das denuncias levadas á Camara pelo deputado Café Filho.

"Logo que o gabinete teve conhecimento das revelações feitas da tribuna da Camara pelo deputado Café Filho e divulgadas pela imprensa, recebi ordem para ir a bordo do couraçado "Minas Geraes" e ali verificar da procedencia das denuncias que davam como substituido o nome daquelle vaso de guerra pelo de "Stalin".

Conversei com o commandante e demais officiaes da nossa bella-nave e pude colher as impressões que taes revelações causaram entre a officialidade e a maruja. Eu já esperava encontrar, todos a bordo, indignados. De facto, desde o commandante até a mais simples praça, reprovavam francamente taes denuncias.

Almirante Aristides Guilhem

CONTRA OS EXTREMISTAS

Depois de haver commentado o mal que essas leviandades vêm causar ao Brasil, o commandante Heck declarou: "Affirmem nos seus jornaes, para que os extremistas fiquem sabendo de uma vez para todas, que a Marinha saberá reprimir os extremismos e os que delle fazem parte, em qualquer occasião e de qualquer maneira. Não calarão na opinião publica as explorações que elles estão fazendo com o nome da Marinha, porque nós aqui estamos para defender a Constituição e mantermos a ordem."

Seria Afastada a Candidatura do Sr. Armando de Salles Oliveira

Profundas Divergencias Entre os Politicos Paulistas Que Procuram Um Outro Nome

LEMBRADO O SENADOR ALCANTARA MACHADO, PARA CUJA VAGA SERA' ELEITO O EX-GOVERNADOR DE SÃO PAULO

Tem causado certa estranheza a prolongada demora do sr. Armando de Salles Oliveira, em S. Paulo, quando se sabe que o candidato peceista apenas pretendia ficar aqui por poucos dias.

A estranheza cresce de vulto, dado o adiamento da viagem do sr. Armando de Salles ao Sul, para onde iria em propaganda da sua candidatura.

Sr. Alcantara Machado

Depois de algumas pesquizas nos meios politicos, conseguimos saber da existencia de alguma coisa de grave no ambiente partidario do Estado de São Paulo, sendo grandes as divergencias nascidas entre os politicos ligados aos meios governamentaes e os que se acham mais unidos á candidatura do ex-governador paulista.

Segundo conseguimos apurar, não é estranha ás "demarches" que se realizam em segredo a hypothese do afastamento da candidatura Armando de Salles Oliveira, que poderia vir a ser substituida pela de um paulista capaz de harmonizar as correntes constitucionalistas. Esse nome seria o do sr. Alcantara Machado, senador federal, para cuja vaga seria eleito o ex-governador.

"A SÃO PAULO" COMPANHIA
Nacional de Seguros de Vida
SUCCURSAL NESTA CAPITAL: AVENIDA RIO BRANCO
N.° 131 - 1° ANDAR
Directores — DR. JOSÉ MARIA WHITAKER
DR. ERASMO TEIXEIRA DE ASSUMPÇÃO
DR. J. C. DE MACEDO SOARES

GIVEL.

PREDIOS - HYPOTHECAS - TERRENOS
Do Flamengo ao Leblon, vendo predios e terrenos, facilitando o pagamento. Emprestimos hypothecarios. JUROS DE 8, 9 E 10 % — SOLUÇÕES RAPIDAS — MAXIMO SIGILO
ZUMALÁ BONOSO -- Ouvidor 131

Resolvida a Questão de Limites Entre Matto Grosso e Goyaz

Como transcorreu a importante cerimonia da assignatura do accordo no Gabinete do titular da Justiça

Entre os Estados de Matto Grosso e Goyaz, havia, ha quasi dois seculos, uma pendencia sobre questões de limites, que já era considerada pelas duas unidades da Federação, como um problema irresolvivel.

Como determine a actual Constituição, em suas Disposições Transitorias, que taes casos sejam resolvidos por accordo directo ou por arbitramento, até 16 de julho de 1939 foi a velha questão, resolvida pelo primeiro daquelles dois recursos constitucionaes, cabendo ao titular da Justiça, dr. José Carlos de Macedo Soares, a iniciativa da solução, felizmente encontrada para tão importante problema.

O Serviço Geographico do Exercito, tomou parte importante na velha questão, fazendo as demarcações necessarias nas famosas terras, onde serão levantados os marcos divisorios.

A REPRESENTAÇÃO DOS ESTADOS

No gabinete do ministro da Justiça, por varias vezes, reuniram-se, além dos dois representantes de Matto Grosso e Goyaz, capitão Ary Pires e dr. Pedro Ludovico, respectivamente, alguns representantes politicos das duas unidades federativas e o consultor juridico do Ministerio, professor Fernando Antunes, a quem se deve grande parte do exito alcançado em tão palpitante questão. Todas essas sessões foram presididas pelo ministro Macedo Soares, que conseguiu do Itamaraty, numerosas cartas geographicas, algumas datadas de mais de dois seculos.

A ASSIGNATURA DA ACTA

Tendo sido encontrada na reunião havida no ultimo sabbado, uma formula que satisfez plenamente ás representações estaduaes, lavrou-se, na manhã de domingo, uma acta, a qual foi assignada no salão nobre do gabinete do ministro.

Presentes o titular da pasta, o governador de Goyaz, o interventor de Matto Grosso, membros das bancadas dos dois Estados no Senado e na Camara; o sr. Medeiros Netto, presidente do Senado Federal, o general Eurico Dutra, ministro da Guerra, o deputado Carlos Luz, leader da maioria da Camara, o dr. Fernando Antunes, consultor juridico, delegados do Centro Mattogrossense e da Associação Goyana, representantes da imprensa e os altos funccionarios do Ministerio, o sr. Augusto Cesar Lobo, director da Secretaria de Estado, incumbido de secretariar as reuniões, procedeu á leitura do termo do accordo, que a seguir foi firmado pelo governador Pedro Ludovico, pelo interventor Ary Pires, pelos ministros Macedo Soares e Eurico Dutra, pelo dr. Fernando Antunes, pelos funccionarios do Ministerio, pelos jornalistas e numerosas outras pessoas presentes.

Após a assignatura da acta, o ministro Macedo Soares, em um ligeiro discurso, congratulou-se com os representantes dos dois Estados, pelo grande exito alcançado nessa questão duas vezes seculares, exaltando ao mesmo tempo a boa vontade e a compreensão civica com que agiram os srs. Ary Pires e Pedro Ludovico.

Falou em seguida o sr. Medeiros Netto, presidente do Senado. S. ex. teceu calorosos elogios á pessoa do ministro Macedo Soares, o qual — accentuou — não obstante o seu pouco tempo de investidura, já se tornou um grande bemfeitor do povo brasileiro.

A HOMOLOGAÇÃO

O importante accordo que acaba de ser firmado fica sujeito á homologação das assembléas legislativas dos dois Estados. Depois da homologação das assembléas estaduaes, será então approvado pela Camara e pelo Senado, cabendo ao Senado, de accordo com a disposição constitucional, a iniciativa do projecto de lei.

AS DEMARCAÇÕES

Segundo as condições constantes do accordo, a demarcação será feita por um delegado do governo federal, assistido por representantes dos Estados interessados.

A NOVA LINHA DIVISORIA

São estas as clausulas do accordo no que concerne á fixação da linha divisoria:

1º — O Estado de Goyaz ficará com a região do Araguaya, desde a barra do rio das Garças, para o norte e para o occidente até o rio do Peixe, continuando pelo rio das Mortes e aceita a divisa de Matto Grosso pelo Aporé, rio Araguaya, até a confluencia do rio das Garças no do Peixe e rio das Mortes.

2º — pela desistencia de parte que Goyaz pleiteou na Mesopotamia, entre os rios das Mortes, meridiano de 10º, Araguaya e rio do Peixe, Matto Grosso lhe cede, em compensação, parte do territorio que possue ao occidente do rio Araguaya, a partir da barra do rio das Mortes ao ponto de encontro da fronteira com o Pará e por ella e pelo Xingú até á linha de fechamento necessaria a abranger a area actual á acima referida.

3º — Nestas condições, a divisoria entre Matto Grosso e Goyaz, principia na confluencia do Paranahyba com o Aporé e seguirá pelo leito deste até confrontar com a cabeceira do rio Indayá-Mirim, por este abaixo até sua barra no Parnahyba; por este abaixo até sua foz no Sucuriú; por este acima até sua mais alta cabeceira; dahi, á cabeceira do Cayapó mais proximo do meridiano de 10º a oéste do Rio de Janeiro, e por elle abaixo ao Araguaya, continuando por este rio até á barra do rio das Garças, de onde irá á cabeceira mais proxima do rio do Peixe e por esta proseguirá, bem como pelo rio das Mortes, com que desagua, até a sua confluencia com o Araguaya. Dahi, por linha secca, separará, entre este rio e a fronteira paraense, e o Xingú, a area que passará a pertencer a Goyaz em virtude deste accordo.

SERA' MODIFICADO O MAPPA DO BRASIL

Com o accordo hontem firmado, uma alteração inevitavel soffrerá o mappa do Brasil. Goyaz, a oéste, será accrescido de uma boa porção de terra, emquanto Matto Grosso soffrerá um grande corte a nordeste e outro menor na parte sul. Em compensação, Goyaz perde os seu direitos sobre a extensa região que fica entre o Araguaya e o rio das Mortes."

Dois flagrantes da convenção de limites entre Matto Grosso e Goyaz, vendo-se no de cima, o governador Pedro Ludovico e em baixo, o interventor Ary Pires, quando assignavam os respectivos tratados

Partido Social Republicano Fluminense

Sob a presidencia do senador Macedo Soares, reuniram-se hontem os proceres desta nova agremiação

Realizou-se, hontem á noite, mais uma sessão preparatoria do Partido Social Republicano Fluminense.

A reunião, effectuada no salão nobre da Bibliotheca da Assembléa Fluminense, teve a presença de elevado numero de proceres na politica do vizinho Estado e foi presidida pelo senador José Eduardo de Macedo Soares.

Os trabalhos foram secretos e, em seu final, foi fixada nova reunião para amanhã, ás 12 horas, no mesmo local.

Urnas de lonas para os pleitos eleitoraes

UMA PROPOSTA EXAMINADA PELO TRIBUNAL SUPERIOR DE JUSTIÇA ELEITORAL

Tendo o Tribunal Superior de Justiça Eleitoral recebido do Club de Engenharia um relatorio feito pelo Engenheiro Romero Zander, a respeito das urnas de lona, cujo uso fôra proposto para substituir as de madeira ou aço, pela facilidade do seu transporte e grande diminuição do seu preço, o ministro Hermenegildo de Barros, presidente do T. S. de Justiça Eleitoral, pediu o comparecimento daquelle engenheiro afim de dar maiores esclarecimentos sobre o seu relatorio.

Attendendo ao pedido do ministro Hermenegildo de Barros, o engenheiro Romero Zander compareceu ao Tribunal Superior e mostrou não estarem as urnas ainda inteiramente perfeitas, por serem passiveis de violação, affirmando que só depois de modificadas e quando offereçam absoluta segurança é que poderão ser utilizadas para o serviço eleitoral.

Os novos generaes de brigada

AS PROMOÇÕES SERÃO FEITAS CONJUNTAMENTE COM A DOS OFFICIAES DOS QUADROS DAS ARMAS E SERVIÇOS, NO PROXIMO DIA 7 DE SETEMBRO

Coronel V. Benicio da Silva

Conforme já tivemos occasião de noticiar, no proximo dia 7 de setembro, data official, serão feitas pelo governo da Republica, importantes promoções no Exercito, que abrangerão a todos os quadros de armas e serviços, obedecendo-se para tanto o criterio do merecimento e da antiguidade.

No quadro de officiaes-generaes, tambem serão feitas promoções, achando-se já em mãos do presidente da Republica a lista com os nomes dos coroneis candidatos á promoção ao posto de general de brigada, dentre elles, os coroneis Valentim Benicio da Silva, chefe do Gabinete do ministro da Guerra; João Baptista Mascarenhas de Moraes, Heitor Augusto Borges, Boanerges Lopes de Souza, Mario Pinto Guedes, João Bernardo Lobato Filho e Arthur Silio Portella, commandantes, respectivamente, da 9ª R. M., 9ª e 7ª Brigadas de Infantaria, da Policia Militar desta capital; do 1º R. A. M., da Villa Militar e director do Arsenal de Guerra do Rio de Janeiro. Esses officiaes possuem todos os cursos indispensaveis a fazerem jús a essa promoção e têm prestado relevantes serviços ao paiz e em particular á classe a que pertencem. Actualmente existem quatro vagas de generaes de brigada, que será accrescida de mais uma no proximo despacho do titular da pasta da Guerra com o chefe da Nação com a passagem de um official desse posto, recentemente promovido, para a reserva de 1ª classe do Exercito de 1ª linha.

Andrea Radio
SERIE 1938
O PRIMEIRO RADIO AMERICANO DE FABRICAÇÃO ESPECIAL PARA O BRASIL

Policlinica Geral do Rio de Janeiro

Commemora-se hoje o decimo anniversario do Serviço de Urologia

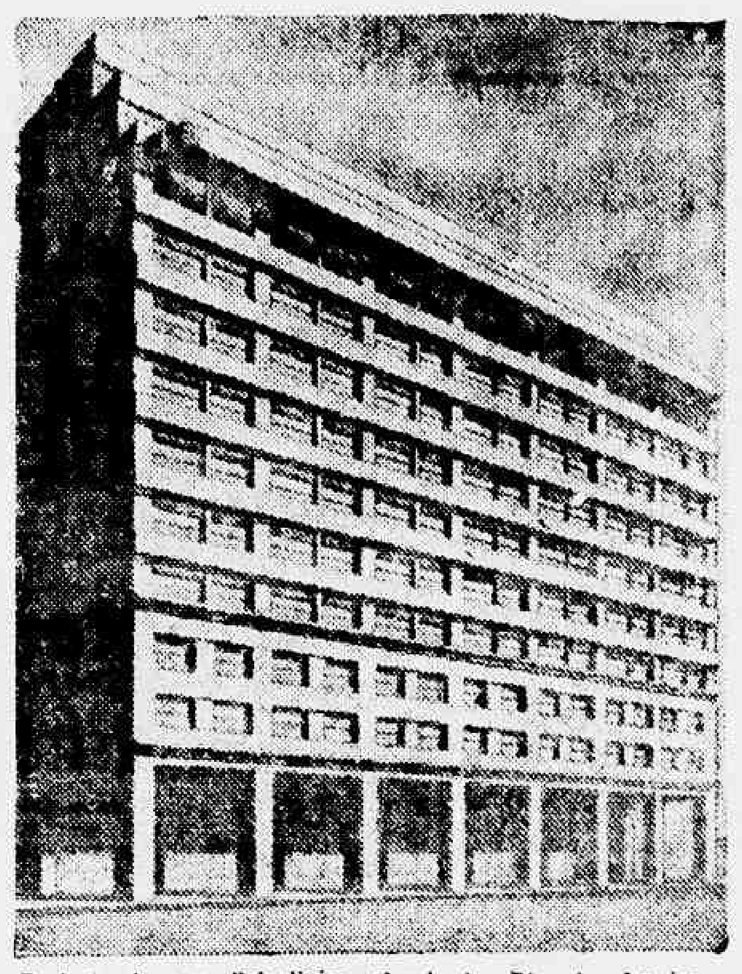

Projecto da nova Polyclinica Geral do Rio de Janeiro

Commemora-se hoje, na Polyclinica Geral do Rio de Janeiro, o decimo anniversario da criação do seu Serviço de Urologia, de que é chefe o eminente clinico dr. Belmiro Valverde.

A solennidade terá logar no salão nobre da Polyclinica, ás 21 horas, falando, então, os drs. Hernani Legey e Antonio Carvalhaes, assistentes do Serviço.

Chegará hoje o sr. Julio Roca

VIAJA PELO "ASTURIAS" O ILLUSTRE HOSPEDE DO GOVERNO BRASILEIRO

Chegará hoje, pelo "Asturias", o sr. Julio Roca, presidente do Senado Argentino.

S. ex. que nos visita a convite do governo brasileiro, vem acompanhado de illustres personalidades do vizinho paiz, figurando entre ellas nomes de grande expressão politica e cultural.

O Itamaraty organizou, para receber o nosso hospede, um programma bem elaborado, condigno da missão de paz e amizade que traz o vice-presidente da Argentina.

O "Asturias" atracará ás 7 horas da manhã.

Para a Superintendencia do Ensino Commercial

ESTÁ INDICADO O DR. FAUSTO MOREIRA DO SILVA

Com o fallecimento do professor Victor Vianna, ficou vago o cargo de superintendente do Ensino Commercial. Para a vaga do illustre morto, está indicado o nome do dr. Fausto Santos Moreira da Silva.

A escolha é acertada pois o dr. Moreira da Silva, sem duvida um substituto digno, possue grande tirocinio do professorado commercial, além de conhecer todos os problemas que lhe competirá examinar.

Director da Escola Superior de Commercio, é um educador devotado ao seu sacerdocio e, a se verificar a sua nomeação, o ensino commercial terá no seu superintendente um nome á altura das suas necessidades.

Mais uma reunião de funccionarios publicos

Realiza-se hoje, terça-feira, ás 17 1|2 horas, na séde da União Geral dos Funccionarios Civis do Brasil, á rua da Carioca 45, 2º andar, mais uma reunião dos presidentes de Associações de classe, para tratar do Estatuto do Funccionario Publico.

Approximando-se o termino da apresentação de emendas ao projecto é de esperar que sejam trazidas, nessa reunião, outras suggestões que visem beneficiar a numerosa classe, á semelhança do que tem acontecido em sessões anteriores.

Muitas emendas, encaminhadas por intermedio da União Geral dos Funccionarios Civis do Brasil, já foram aceitas pela Commissão do Estatuto, esperando-se, pois, que na reunião de hoje sejam debatidas questões outras, em prol da classe, para serem resolvidas em 3ª discussão, na Camara, de grande relevancia para o funccionalismo.

Musica

"BORIS GODUNOFF", AMANHÃ, NO THEATRO MUNICIPAL

A setima recita de assignatura da presente temporada lyrica será cantada amanhã, ás 21 horas, com o "Boris Godunoff" de Moussorgsky. Trata-se da mais famosa das operas russas e de um verdadeiro monumento da musica no seculo XIX.

O principal protagonista é Giacomo Vaghi, o melhor baixo da actualidade e artista notavel, substituto do grande interprete que foi Chaliapine. Além do mais, Vaghi tem em "Boris Godunoff" uma de suas mais notaveis criações.

Os demais papeis são confiados ao soprano Nini Giani, aos tenores Paolis e Salvarezza, aos baixos Baccaloni e Zambelli, além de outros.

O espectaculo será dirigido pelo maestro Angelo Questa.

Os scenarios e vestuarios, bellissimos, de "Boris Godunoff" acabam de chegar da Italia, expressamente encommendados pela Empresa Artistica Theatral Ltda.

Resulta, pois, o de amanhã, um maravilhoso espectaculo, marcando um dos grandes acontecimentos artistico-musicaes destes ultimos annos.

Quasi prompta a nova séde do Club Gymnastico Portuguez

UMA FESTA OFFERECIDA AOS OPERARIOS ENCARREGADOS DESSA CONSTRUCÇÃO

Os socios do Club Gymnastico Portuguez, realizaram, no ultimo domingo, á tarde, uma esplendida festa, no local onde está sendo levantado o novo predio de sua séde, na esplanada do Castello.

A essa festa que foi offerecida aos operarios que trabalham na construcção do edificio compareceram todos os membros da directoria da veterana sociedade, além de grande numero de socios e convidados.

Foi servida aos presentes lauta mesa de doces e bebidas finas, tendo sido erguidos varios brindes ás principaes figuras da directoria do velho gremio Gymnastico Portuguez.

TOSSE-BRONCHITES
PHYMATOSAN
CURA E FORTALECE

O cel. Mascarenhas de Moraes assumiu o commando da guarnição de Matto Grosso

O coronel João Baptista Mascarenhas de Moraes, acaba de assumir o commando da 9ª Região Militar e guarnição de Matto Grosso, segundo communicação recebida pelas autoridades militares. A posse do antigo commandante da Escola Militar revestiu-se de solennidade, á qual compareceram não só a officialidade de toda a região, como a sociedade de Campo Grande, séde daquella região.

PARA TRIUMPHAR NA VIDA
USE O ANEL HOROSCOPIO COM SIGNO E PLANETA DO SEU MEZ
JOALHERIA FERRAZ
RUA 7 DE SETEMBRO, 206
(ESQUINA DA PRAÇA TIRADENTES)

O homem que tem mais monumentos, no mundo

O leitor ha de estar curioso para saber quem seja esse singular recordista. Napoleão? O vaidoso Ramsés do velho Egypto? Dante? Shakespeare? Nenhum delles, leitor amigo. O homem que tem mais monumentos no mundo, é Edison, pois, na opinião do paciente investigador que chegou a esta conclusão. Edison tem um eloquente monumento, em cada um dos milhões de postes de illuminação electrica que se erguem em toda a terra. Para o homem das mil invenções, é justo que sejam erguidos milhões de monumentos e, pelos beneficios incontaveis que prestou á humanidade, achamos que ninguem terá coragem de protestar contra esta singular e utilitaria homenagem.

O curioso pesquisador que descobriu o record de Edison, porém, esqueceu de incluir os mais numerosos monumentos de que se poderia orgulhar o genial inventor americano e que são as fontes de luz que, nos lares humildes ou nos grandes palacios, prestam tão grande serviço ao conforto, á saude e ao bem estar humano, graças á lampada incandescente de sua invenção e que os seus continuadores levaram á perfeição das famosas lampadas Edison Mazda G. E., cujo nome, aliás, já é, em si, uma consciente homenagem ao grande sabio yankee.

O habeas-corpus impetrado em favor do ex-governador Mario Corrêa

FOI NEGADO UNANIMEMENTE PELA CORTE SUPREMA

Foi julgado na sessão de hontem da Côrte Suprema o habeas-corpus impetrado em favor do sr. Mario Corrêa, governador deposto do Estado de Matto Grosso.

Relatou o feito o ministro Laudo de Camargo que concluiu por negar a ordem impetrada, no que foi seguido por todos os demais juizes da Côrte Suprema.

Entretanto os ministros Octavio Kelly e Plinio Casado, divergiram no ponto em que o relator declarava que a materia era essencialmente politica.

Dr. José Basilio da Silva Junior
ADVOGADO
Causas: Civeis, criminaes e orphanologicas.
Consultas. Questões administrativas.
Aceita causas nas Comarcas do interior de todos os Estados do Brasil
Escriptorio: RUA DO CARMO, n. 70 — 1º andar.
TELEPHONE: 43-0618

CASA LISTER Ltda.
Rio de Janeiro — RUA S. JOSE' 87 — Tel.: 22-0771
End. Tel. "Cirurgia"
PERITOS em: Installações de hospitaes, consultorios medicos, casas de saude, laboratorios, raios X. Diathermia
GRANDE STOCK em: Instrumentos de cirurgia — Material para consultorios de medicos — Hospitaes — Laboratorios — Accessorios de pharmacia — Material de ensino

A ARTE DE EMBELLEZAR
LEITE DE BENJOIM
PREPARADO MARAVILHOSO PARA AMACIAR, ASSETINAR E AFORMOSEAR A PELLE
O Leite de Benjoim Tonifica e rejuvenesce a cutis, fixando o pó de arroz, extingue as imperfeições da pelle, como sejam: pannos, manchas do rosto, sardas, espinhas, cravos, rugas, queimaduras do sol
O Leite de Benjoim é preparado com o Benjoim do Siam e finalmente perfumado e indicado pelas summidades medicas mundiaes
A' VENDA EM TODAS AS PERFUMARIAS, PHARMACIAS, DROGARIAS, EM TODOS OS ESTADOS DO BRASIL E NAS
Perfumarias KANITZ
Matriz — Rua Rep. do Perú 94 a 98
Filial — Rua 7 de Setembro, 127 e 129

Nas Prisões da "G. P. U."

Sensacional Reportagem de Um Escriptor e Comediographo Polonez Que Esteve Sete Annos nos Carceres da Russia Sovietica

A "ISO", espionagem das prisões — Fusilamentos á beira da cova — A ilha Kond — A egreja — Prisão de Siekirka — O cão do condemnado — O supplicio de "Zordoczka"

Em 1927, o escriptor e comediographo polonez Franciszek Olechnowicz, resolveu emprender uma viagem á U. R. S. S. onde foi preso, tendo opportunidade de conhecer de perto as prisões da G. P. U.

Só em 1933, conseguiu o governo polonez libertal-o, permutando-o com um russo suspeito preso em territorio da Polonia e repatriando-o.

De regresso ao seu paiz, Olechnowicz escreveu uma impressionante reportagem sobre o que viu e soffreu nos carceres sovieticos, reunindo-a em volume sobre o titulo "Prawda o Sowietach". Esse livro foi traduzido em quasi todas as linguas européas. E seu successo se deve ao caracter objectivo e honesto que Olechnowicz imprimiu ás suas paginas vivas, palpitantes, realistas.

A escriptora e jornalista poloneza Eva Welber teve, agora, a feliz idéa de traduzir para o portuguez o "Prawda o Sowietach", pondo-lhe o titulo "Sete annos nas garras sovieticas".

Aqui damos alguns trechos dos mais interessantes da sensacional reportagem, que nos vem revelar mais alguns aspectos horripilantes do "paraizo vermelho", aspectos que os máos brasileiros que se deixam seduzir pelas sereias moscovitas precisam conhecer.

...se — por terem preparado uma conspiração com o fim de se apoderarem de um navio, que navegava entre o continente e a ilha. Passados alguns mezes, umas trinta pessoas foram postas em liberdade. Não era possivel saber o que occorrera, pois estavam elles tão atemorizados, que não respondiam ás perguntas feitas por nós. Isso se dava por ser prohibido divulgar as perguntas no inquerito e o methodo empregado pelos juizes. Tudo isso era um mysterio, que fica enterrado nos montes dos "casos" da ISO e, como um pesadello, na memoria dos que conseguiram escapar destes inqueritos.

Passaram-se os mezes, e já esquecêramos os encarcerados presos no Isolamento, quando, numa tardinha de outomno, ao concerto das gaivotas que voltavam da caça no mar, se ajuntou um som novo, desagradavel. Deante do Isolamento havia um cachorro que, dirigindo a cabeça e os olhos tristes para uma das janellas fechadas, uivava desesperadamente.

Conhecemol-o: era o cão do

Pequeno-sem-lar, — milhares desses pequeninos mendigos percorrem a Russia Sovietica, assaltando e roubando vendas no interior e transeuntes

ISO

O "ISO" — Repartição de Investigações — investigava as faltas dos prisioneiros durante o cumprimento da pena, fazia a estatistica dos casos caracteristicos dos presos, conforme as denuncias dos collegas. Elles eram, tambem, encarregados de executar a pena de morte, se o GPU de Moscou approvava o julgamento da administração da ilha.

Os crimes graves, isto é, tentativa de fuga, sabotagem, etc., eram principaes apurados pelos agentes do ISO que, depois mandavam as actas para Moscou. E coitado do sujeito que estava sob a ameaça de julgamento do ISO!

Tal como na Russia sovietica onde a vida em liberdade é cercada pelos invisiveis fios de aranha dos "agentes secretos", que procuravam em cada canto o movimento contra-revolucionario: em cada instituição, escriptorio, fabrica, que tem as "paredes furadas" e são vigiadas por agentes da GPU; onde muitas vezes os membros da mesma familia têm medo um de outro, — assim tambem, ali, em Solowki, nenhuma barraca, nenhuma officina ou fabrica, nenhuma cella, está livre da presença de um agente secreto. Um confidente da ISO.

Os que rezam, rezam ás escondidas, os que querem communicar-se com os amigos mais intimos, fazem isso cochichando, espiando para todos os lados, para que um ouvido indesejavel não ouça as palavras, que podem ser aproveitadas contra o que falou. Se é bôa a sentença que diz "as paredes têm ouvidos" em nenhum logar deve ser tão apropriada como ali.

O ISOLAMENTO

No caso de inquerito por qualquer crime commettido, transferem o culpado do barracão para o isolamento. Este é um carcere dentro do carcere. Ali era prohibido fumar, a alimentação era menor, o encarregado ficava sózinho, a janella era gradeada e fechada e, ainda por fóra, uma taboa, para que elle não pudesse communicar-se com o exterior, e tambem, para passar os dias sem luz e sem sol. Não era raro que os que iam ali isolados fossem castigados e martyrizados. Assim, por exemplo, acordavam-no durante a noite, perguntavam pelo seu nome e sobrenome, o nome do pae (o processo que era applicado para os que deviam ser fuzilados) e quando, assustado, pensando que chegava o seu fim, elle respondia com voz tremula ás perguntas, o carrasco dizia:

— Então, dorme... esta noite ainda podes dormir tranquillo...

— E saia com uma risadinha desagradavel.

Os fuzilamentos eram executados, em geral, ao anoitecer. Por ordem da ISO para todo o movimento no campo. Os commandantes das companhias recommendavam que ninguem saisse das barracas. Os que trabalhavam nas officinas e fabricas não podiam, tambem, sair, dos seus postos. Os funccionarios da ISO entravam no isolamento. Retiravam primeiro os prisioneiros vestidos só de camisa, amarrados aos pares, um ao outro.

EM FACE DA MORTE

Como é differente a attitude de cada um perante a morte. A individualidade se assignala perfeitamente nesse momento. Um se ajoelha, geme, agarra as pernas dos carrascos, gritando: "companheiros! esperem! mais um momento"! etc. Outro, com as pragas grossas e palavrões, com a vista sangrenta, ataca os guardas, mas, recebendo um soco no rosto, perde logo a coragem. Ainda outro, grita horrivelmente, cantando modinhas obcenas como se quizesse apagar com esses gritos a angustia da morte que o domina. A maioria vae, então, como os carneiros para o matadouro; as pernas tremulas não os querem conduzir, desfallecem, arrastam-os, levantando-os do chão e os ajudando para que não caiam e não perturbem a marcha dos outros condemnados.

Até o anno de 1929 fuzilavam os condemnados no cemiterio, á luz dos lampeões. Elles se enfileiravam na beira da cova preparada e, ali, um dos funccionarios da ISO, muitas vezes o commandante Diechtierow em pessoa, os alvejava na parte posterior do craneo.

Depois, foi mudado o logar de fuzilamento pois, pegado ao cemiterio se achava o barracão das prisioneiras. As autoridades acharam que não era proprio que ellas assistissem a execução da pena, e transferiram o logar para o lado da camara desinfectoria, que se achava fóra do muro do Kreml. Esse local tinha a vantagem de não ser ouvido o éco dos tiros nos porões da camara e, além disso, não era muito distante do isolamento. Depois da execução appareciam os carros das chacaras e, com auxilio dos commandantes das companhias, nelles eram collocados os cadaveres e assim levados para o cemiterio.

Ainda depois, o isolamento foi transferido para Savatievo, distante 10 kilometros do Kreml, e ali, arranjaram o carcere para os "candidatos ao outro mundo", os condemnados á morte.

Um bello dia primaveril no anno de 1929 espalhou-se uma noticia, que cerca de setenta pessoas da administração da ilha foram recolhidas á prisão. Foram detidos — como se dis-

encarcerado G., que estava no isolamento.

Era tempo da NEP (Nova Politica Economica) e, assim, ainda não conheciamos, no campo, a fome. Então, os que viviam nas companhias podiam até criar um cachorro. G. era administrador de uma das officinas da ilha, tinha sua moradia ali mesmo e, então, arranjou um amigo de quatro patas.

Ninguem deu muita attenção ao uivo do cão; sómente um dos companheiros levou o cachorro comsigo, servindo a elle de novo dono.

Nessa mesma noite, algumas horas depois, a vida amortecia no campo. Os commandantes vigiavam para que ninguem saisse e, nas officinas e fabricas, a mesma ordem. Pelas ruas vazias do Kreml conduziram os condemnados do Isolamento.

O cão, graças ao seu sexto sentido, presentira o destino de seu dono e fôra ao carcere para se despedir delle.

ILHA KOND

Distante 130 kilometros de Solowki acha-se a ilha Kond. Para poder livrar-se dos inuteis e invalidos, foram elles mandados para essa ilha. Convem registar que a maior parte dos invalidos recrutaram-se dos lenhadores, pois ficavam elles com os pés feridos devido ao frio ou voluntariamente se machucavam, cortando os dedos das mãos.

A ilha Kond era tambem destinada aos condemnados que, por qualquer delicto, deviam ser castigados.

SIEKIRKA

Outro logar, ainda mais cruel para os condemnados do campo, era Siekirka. Era um morro á beira do mar. No topo desse morro acha-se uma egreja, construida por monges, destinada agora para servir como carcere.

No ponto mais elevado ha um pharol, que agora perdeu seu antigo prestigio. Serve, apenas, para observações do mar e para a perseguição dos fugitivos. Felizmente o destino não me obrigou a ver esse logar cruel, conheço-o, sómente, através das narrativas dos meus companheiros, que eram detidos lá, como castigo.

O enorme predio da antiga egreja era dividido em duas partes: um andar terreo e o sobrado. No andar terreo collocavam os culpados de pequenos delictos, isto é: de roubos, de brigas, etc. Ao encarcerado era ali permittido ficar com a roupa do catre e as vestes. A pena, além da alimentação diminuida, aggravava-se devido a ser o logar muito frio, não havia estufas, tornando-se o local, no inverno, horrivelmente frio.

A differença entre o andar terreo e o sobrado era que os de cima não tinham roupa de cama, nem vestes, ficando sómente com a camisa. Fóra disso, as janellas não tinham vidraças, mas sómente arame farpado. A estadia no verão durava mais do que no inverno. Aprisionavam, ali, especialmente os que tentavam fugir, como tambem os presos politicos.

Os semi-nús, deitados nos catres, uniam-se uns aos outros, tremendo de frio e fome. Como o corpo não se aquecia quando deitados perto um ao outro, os prisioneiros inventaram um novo modo para se esquentarem. Deitavam-se em "camadas". Uns sobre os outros em diversas "camadas". Os que estavam em baixo sentiam frio por baixo, os de cima sentiam frio por cima. Para que tudo fosse equitativo mudavam de logar, indo o de baixo para o centro, etc. Dessa maneira salvavam-se da morte pelo frio, ficando ali muitas vezes alguns dias, e tambem, algumas semanas.

Saia-se de lá sómente para o hospital ou directamente para o cemiterio.

"ZORDOCZKA"

No Kreml havia tambem, numa das torres da egreja, outro logar para os encarcerados, de nome "Zordoczka". Nas salas frias, como nas de Siekirka, os encarcerados ficavam sentados nos bancos. Os pés ficavam pendurados, não alcançando o solo. Nesta posição, com os braços cruzados nas costas, os encarcerados ficavam ali dias e dias, sem poder communicar-se com os companheiros e, nem com movimentos de cabeça podiam fazer signal algum. Sómente uma vez por dia recebiam alimentação e duas vezes eram transportados para fóra, para attender suas necessidades physiologicas.

Num posto elevado achava-se um guarda, que vigiava rigorosamente, para que o castigo de silencio não fosse perturbado.

Qualquer desobediencia do encarcerado redundava em ser elle fortemente amarrado e, assim, com a cabeça quasi no nivel dos joelhos, o deitavam em uma dependencia escura e humida, durante cerca de tres horas. A estadia na "Zordoczka" não durava, em geral, mais de que duas semanas. Mas, tambem, depois deste tempo, o encarcerado parecia um convalescente que acabava de sair do hospital após ter estado muito doente.

Para os crimes pequenos, como sejam delictos criminosos, embriaguez, etc., collocavam os encarcerados numa cella, semi-nus, sem catres, dormindo todos juntos no chão. A cabeça de um repousava nas botas sujas de outro, e ainda outro, era forçado a collocar suas pernas sobre o corpo do vizinho. Era isso uma verdadeira accumulação de corpos humanos jogados em desordem numa cella suja. A alimentação era, naturalmente, muito peor do que a dos barracões. Os condemnados á pena de carcere eram tambem obrigados a seguir para os serviços.

A pena de carcere conheço-a bem, pois fui certa vez condemnado a duas semanas por ter entregue meus sapatos para que fossem concertados pelo sapateiro, não fazendo isso como devia ser feito, por intermedio do commandante da companhia, o que sempre causava grande demora e eu necessitava do calçado. Nos meus assentamentos, no fichario dos prisioneiros, havia a annotação permanente: "foi condemnado á pena de duas semanas de carcere, por "illegal concerto de calçado".

Para as prisioneiras, o carcere especial era numa das ilhas, onde o modo de vida era o mesmo de Siekirki.

O julgamento do sr. Pedro Ernesto e outros

A appellação será posta amanhã, em mesa, para julgamento

A appellação constante do processo dos "cabeças" do movimento extremista de novembro de 1935, em que figuram como principaes responsaveis, Pedro Ernesto Baptista, Luiz Carlos Prestes, Harry Berger e outros, baixou hontem, á secretaria do Supremo Tribunal Militar, vinda da casa do ministro Cardoso de Castro, revisor da mesma.

Na sessão de amanhã, quarta-feira, será posta em mesa para julgamento pelo ministro dr. Barbosa Lima, relator, parecendo que o mesmo se realizará logo após a data de 7 de setembro.

Osseotonico calcificante e tonico dos ossos.

Lá se foram as joias do deputado

O deputado amazonense Aloysio de Araujo reside na casa de apartamentos da rua N. S. de Copacabana, n. 403, occupando o apartamento 2.

Domingo, á noite, o congressista saiu a passeio pela cidade, tendo tido o cuidado de deixar bem fechadas as portas dos commodos.

Ao regressar, porém, o sr. Aloysio teve dolorosa surpresa. Notou, logo, á entrada, que uma das portas havia sido aberta com chaves falsas. Incontinente correu á gaveta de um dos moveis onde costuma a guardar suas joias. Tudo havia desapparecido.

O sr. Aloysio procurou, então, a policia e apresentou queixa. Declarou o lesado que as joias furtadas têm o valor de [illegible].

A policia prometteu providencias para a descoberta e captura dos ladrões.

O seu dinheiro guardado no cofre póde ser retirado pelos ladrões, mas na Caixa Economica está seguro, rende juros e só o senhor póde retiral-o.
A Secção de Cheques da Avenida está aberta até ás 7 1/2 da noite e feriados das 9 ás 12.

Estreitando as Relações Boliviano-Brasileiras

REALIZOU-SE HONTEM, NO ITAMARATY A ASSIGNATURA DO CONVENIO PARA A TROCA DE PUBLICAÇÕES

O titular interino da pasta do Exterior e o ministro da Bolivia quando assignavam o protocollo

Realizou-se hontem, no Itamaraty, á tarde, a assignatura de um convenio entre o Brasil e a Bolivia, para permuta de publicações officiaes. Os plenipotenciarios foram, por parte do governo brasileiro, o sr. dr. Mario de Pimentel Brandão, ministro interino das Relações Exteriores, e por parte do governo boliviano o dr. Alberto Ostria Gutierrez, ministro plenipotenciario da Bolivia no Rio de Janeiro. Depois de trocados os plenos poderes, achados em bôa e devida fórma, o consul Osorio Dutra, chefe do Serviço de Cooperação Intellectual, procedeu á leitura do texto portuguez do Convenio. Em seguida o dr. Guilhermo Francovich, secretario da Legação da Bolivia, leu o texto castelhano do mesmo instrumento. Os textos foram então submettidos á assignatura dos drs. Mario de Pimentel Brandão, ministro interino das Relações Exteriores e Alberto Ostria Gutierrez, ministro da Bolivia.

O sr. Mario de Pimentel Brandão declarou assignado o acto, que a projectada permuta de publicações favorecerá o mais estreito conhecimento mutuo entre o Brasil e a Bolivia.

O Convenio assignado hontem refere-se á troca de publicações officiaes, como sejam: o "Diario Official", "Diario do Poder Legislativo", "Annaes do Congresso", "Diario do Poder Judiciario", os relatorios ou Memoriaes dos Ministerios, documentos administrativos e estatisticos que sejam publicados com caracter official, propostas, informações e estudos officiaes sobre economia, finanças, commercio, ensino publico, reformas sociaes e trabalhistas, obras de autores nacionaes ou estrangeiros, de caracter scientifico ou literario, officialmente publicados e todas as obras que, na data da assignatura do Convenio, tenham sido editadas com fins de informação ou de propaganda e existam em numero que permitta sua distribuição.

Essas trocas se effectuarão entre as Bibliothecas Nacional e dos Ministerios das Relações Exteriores dos respectivos paizes.

Assistiram á cerimonia os senhores ministro Hildebrando Accioly, secretario geral do Ministerio das Relações Exteriores, ministro Gilberto Amado, consul Souza Ribeiro, chefe do gabinete do ministro Pimentel Brandão, ministro Luiz Avelino Gurgel do Amaral, chefes de serviço e altos funccionarios do Ministerio das Relações Exteriores, e os srs. dr. Guillermo Francovich, secretario da Legação da Bolivia e coronel Victor Serrano, addido militar á mesma Legação.

O professor Adelmar Tavares será homenageado hoje na Faculdade de Direito de Nictheroy

O PROGRAMMA DA SOLENNIDADE

Realizar-se-á hoje, na Faculdade de Direito de Nictheroy, a festa com que a Liga dos Estados, agremiação de estudantes daquelle estabelecimento de ensino superior, homenageará ao professor Adelmar Tavares. O eminente jurista e poeta será saudado pelo academico Severino Pessoa Uchôa que em nome dos seus collegas receberá o seu mestre como presidente de honra daquella sociedade.

A cerimonia terá logar ás 16 horas e será abrilhantada com a presença de todo o corpo discente da Faculdade, escriptores, litteratos e grande numero de admiradores desse espirito lyrico e terno que é Adelmar Tavares.

O embarque do cel. Heitor Augusto Borges para o Paraná

Segue hoje, para o Paraná onde vae assumir o commando da 9ª Brigada de Infantaria, o coronel Heitor Augusto Borges.

Inaugurou-se a "Escola Coelho Netto"

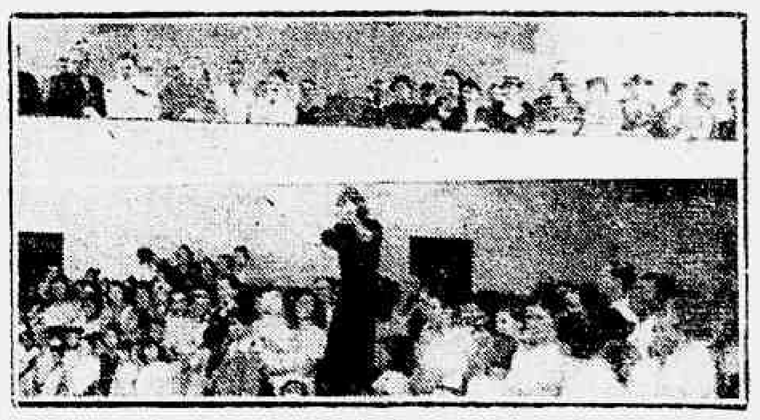

Dois aspectos da cerimonia da inauguração da Escola "Coelho Netto"

Inaugurou-se hontem, pela manhã, em Ricardo de Albuquerque, com a presença do capitão Isolino Ulha, representando o sr. Interventor Federal, dos srs. Carlos de Medeiros e A. Accyoli, representantes, respectivamente, dos secretarios de Educação e Cultura e de Viação e Obras Publicas, do sr. Costa Senna, director do Departamento de Educação, membros da familia Coelho Netto e outras autoridades municipaes, a escola Coelho Netto.

O novo estabelecimento de Ensino primario foi construido em amplo e confortavel edificio, de maneira tal que futuramente, conforme as necessidades da zona, poderá ser ampliado para uma capacidade quatro vezes maior do que a que hoje possue.

Por occasião do acto inaugural falaram varios oradores, entre os quaes a professora d. Leonor Pousada, tendo os alumnos da escola realizado varias demonstrações de educação physica e canto.

Jubilosos com o facto que veio constituir importante melhoramento para o local, os moradores de Ricardo de Albuquerque fizeram ás autoridades presentes expressivas manifestações de apreço.

Prohibido o uso de bombas chilenas nos campos de foot-ball

UM AVISO DO 2º DELEGADO AUXILIAR

O 2º delegado auxiliar, em aviso hontem publicado, prohibiu o uso de bombas chilenas durante as partidas de football, e, bem assim, recommenda ás autoridades que exerçam severa vigilancia no sentido de evitar qualquer perturbação da ordem por parte dos espectadores e dos players.

Está desapparecido

Achando-se Ludovico Masr, brasileiro, branco, com 25 annos de idade, solteiro, pintor, natural do Estado de Goyaz, desapparecido de sua residencia á praça Tiradentes n. 79, 2º andar, desde o dia 19 do corrente e como essa ausencia é fóra de seus habitos, pede-nos d. Beatriz Plum, a quem souber do seu paradeiro, informar-lhe na referida residencia ou pelo telephone n. 42-2056.

Injecções a domicilio
em Copacabana, Leme e Ipanema
Senhora com muita pratica applica
TELEPHONE 27-2299

O Conselho Consultivo da Feira de Amostras Reuniu-se Hontem

Suggeridas importantes ini ciativas para a inauguração do importante certame

Na Directoria de Turismo e Propaganda, reuniu-se hontem o Conselho de Turismo da Feira Internacional de Amostras do Rio de Janeiro.

A assembléa foi presidida pelo

Sr. Georgino Avelino

sr. Georgino Avelino, que disse estar ali no logar do interventor Henrique Dodsworth, pois era desejo dessa autoridade presidir aquella sessão.

O director do Turismo expoz aos conselheiros o programma da 10ª Feira de Amostras, a realizar-se de 12 de outubro a 15 de novembro proximo vindouro.

Era seu intuito modificar a feição do grande certame, que não tem sido alterado desde que se iniciou. Todavia, declarou que no proximo anno realizará o seu intento, accentuando que deseja fazer da Feira de Amostras um ponto attraente de grandes reuniões sociaes.

A FREQUENCIA AO CERTAME

Para incrementar a frequencia ao certame, imaginou um programma de festas que expoz aos conselheiros.

O sr. Georgino Avelino realçou então uma exposição de tropheos dos clubs sportivos, declarando que muitos sportmen e socios dos clubs não conhecem o valor desses tropheos.

O CORTEJO DAS INDUSTRIAS

Após falar o sr. Georgino Avelino, tomou a palavra o sr. Alvaro Castello Branco, representante da Associação Commercial do Rio de Janeiro.

Esse conselheiro suggere, então, a idéa de um "Cortejo das Industrias", tendo isso a vantagem de mostrar o desenvolvimento das nossas industrias que muita gente desconhece, não obstante serem ellas as mais adeantadas do continente.

A MANEIRA ORIGINAL DO NOVO CONCURSO DE MUSICAS CARNAVALESCAS

Retomou a palavra o presidente, que proseguiu na exposição do programma de attracções da Feira. Falou sobre o "Concurso de Musicas Carnavalescas". Este anno deseja que seja feita de modo differente. Será um concurso de musicas dos clubs, sociedades, ranchos, escolas, etc. carnavalescos. Os seus sambas, marchas e marchinhas serão executados, em desfile, pelas proprias sociedades. A commissão classificará as melhores composições. Destacou, ainda, o dr. Georgino Avelino, em commentarios [illegible]

CONCERTOS SYMPHONICOS

Disse o director de Turismo que está em combinação com o maestro Lourenço Fernandes, no sentido desse musico patricio organizar uma série de musicas typicas sul-americanas para serem executadas nos concertos symphonicos.

OS ESPECTACULOS DE OPERA E DOS ARTISTAS DE CASINOS

São carissimos esses espectaculos. Assim mesmo accentuou o presidente. Quem os assiste no Theatro Municipal e nos Casinos Atlantico, de Copacabana e da Urca são pessoas de recurso financeiro. O povo só ouve falar os conhece. Pois bem, na Feira de Amostras, por 1$000, ou seja com o ingresso ao recinto do certame, poderá assistir a espectaculos tão attraentes.

O PUBLICO VAE CONHECER DE VISTA OS ARTISTAS DE RADIO

O dr. Georgino Avelino falou sobre os artistas de radio. Essas figuras do "broadcasting" gozam, hoje, de prestigio quasi egual ao das "estrellas" de cinema. Os seus fans multiplicam-se de dia para dia. E pedem-lhes retratos. Muita gente desejaria conhecer o physico dos cantores e cantoras de radio. Pois bem, esse desejo do publico vae ser satisfeito durante a Feira de Amostras. Alli, será installado um "studio" onde, todos os dias, uma sociedade de radio mandará cantar os seus artistas. E, então, o prestigio de muitos será augmentado porque entre elles ha muito rapaz sympathico e muita pequena graciosa que une a essas qualidades lindas da voz e sentimento artistico.

UM PAVILHÃO DE FILMS NACIONAES

O sr. Frederico Murtinho, representante da Sociedade Nacional de Agricultura, pediu a palavra para suggerir uma idéa da organização de um pavilhão de films nacionaes.

Esse conselheiro falou sobre um esplendido, interessantissimo film da Missão Rondon, que se acha no Museu Nacional. Cita outros sobre a colheita do café, e do babassu' e da castanha do Pará; as culturas da uva, do algodão, do arroz, do cacau; a extracção da borracha, etc. São todas pelliculas que se vêem com prazer, pelliculas que nos mostram o que é o nosso paiz. Um cinema com a exhibição desses films, sendo de valor cultural como ninguem pode negar, engrandece o Brasil perante os olhos dos brasileiros e dos estrangeiros, visitantes da Feira de Amostras. A suggestão do representante da Sociedade Nacional de Agricultura foi tomada na devida consideração. Acceitou-a o dr. Georgino Avelino e todo o Conselho.

A PROXIMA REUNIÃO DO CONSELHO CONSULTIVO

A proxima reunião do Conselho Consultivo da Feira de Amostras realizar-se-á no proximo dia 13 de setembro e será presidida pelo sr. Henrique Dodsworth, interventor federal.

As Forças Politicas Permanecem Firmes e Fieis ao Lado do Sr. José Americo -- Affirma o sr. Juracy Magalhães

BAHIA, 30 — O sr. Juracy Magalhães concedeu uma entrevista aos jornaes bahianos para contestar a propalada noticia da candidatura do embaixador Oswaldo Aranha. Asseverou o governador da Bahia que as forças politicas que apoiam o sr. José Americo permanecem firmes e fiéis aos seus compromissos, certas da victoria das urnas do seu candidato. — (A. B.)

Caem por si mesmo as intrigas da U. D. B. e da A. I. B. em torno do sr. José Americo

(Continuação da 1ª pagina)

nacional. Na verdade, o sr. José Americo apenas fez justiça ao sr. Getulio Vargas, cujos propositos patrioticos têm sido desvirtuados por cavalheiros sem nenhuma expressão politica ou social attribuindo-lhe sentimentos que nunca alimentou o chefe do Estado.

O que se divulga em relação a tudo isso não passa de má fé das "virtudes congregadas". O sr. José Americo não é candidato do Cattete como tambem não é contra o governo. Mas os udebistas não sabem o que significa a imparcialidade de um presidente em face da successão e por isso, ficam delirantes, mentindo e intrigando.

* * *

Novo argumento está sendo articulado para demonstrar o "communismo" do sr. José Americo. Trata-se de facto de alguns elementos da antiga Alliança Libertadora apoiarem a causa do candidato majoritario. Inicialmente essas pessoas foram declaradas isentas de culpa pelo Tribunal de Segurança. Se fossem communistas não teriam sido absolvidas. Mas, ainda mesmo que assim não acontecesse, seria justo que todos os brasileiros que tivessem pertencido á Alliança ficassem eternamente isolados da sociedade, como reprobos, mesmo que abjurem suas idéas extremistas? O proprio integralismo conta nas suas hostes muitos ex-bolshevistas, inclusive alguns chefes. Então só pode corrigir-se o communista que adhere ao Sigma? Uma coisa, porém, é certa: — o sr. Americo, catholico praticante, inimigo declarado das doutrinas de Moscou, que ataca violentamente em todos os seus discursos — o sr. José Americo não é extremista, nem da esquerda nem da direita. Está com o regime e o defenderá com a maxima energia. Um communista não poderá apoiar a sua causa, a não ser traindo a sua doutrina.

* * *

Ainda deturpando o discurso do sr. José Americo, o despeito da campanha americana diz que o candidato das forças majoritarias está contra os politicos. Essa explicação é tambem [illegible]. No proprio discurso da Bahia o sr. José Americo repetiu o que tem reiteradamente affirmado: a minha plataforma só a divulgarei depois de ouvir as correntes partidarias que me prestigiam de accordo com as quaes governarei. Essa affirmação já serviu até para que o sr. de Salles declarasse que a sua plataforma elle a faria individualmente, sem ouvir ninguem, porque as idéas são suas.

No entanto, ninguem denunciou o sr. Armando de Salles de estar contra os politicos. O sr. José Americo, que tem idéas proprias, que escreve elle mesmo os seus discursos, o sr. José Americo quer que sua plataforma reuna a média geral das aspirações das correntes partidarias que o amparam.

* * *

O sr. José Americo apenas iniciou a sua plataforma. Nesse documento, que não será lido em comicio popular mas publicado pela imprensa e divulgado em avulsos, o candidato nacional abordará os grandes problemas do paiz, taes como café, ferro, petroleo, transportes, economia, finanças, etc.

Não se apressem portanto os criticos improvisados. O programma administrativo, já esboçado em linhas geraes nas praças publicas, será exposto minuciosamente no momento opportuno.

* * *

Quanto ao boato do "tertius", os srs. general Góes Monteiro e Luiz Aranha já puzeram os pontos nos II. Falta apenas a palavra do sr. Oswaldo Aranha. E esta será conhecida dentro de poucas horas. O eminente embaixador está com o sr. José Americo.

Somnolencia e pezo no estomago depois das refeições?
É dispepsia.
Tome
PILULAS DE REUTER
LSK

A opposição continúa em maioria na Assembléa gaucha

PORTO ALEGRE, 30 — Sabbado, ás primeiras horas da tarde, começou a circular em todas as camadas politicas desta capital que o deputado Alexandre Rosa, da bancada classista na Assembléa Legislativa do Estado, onde é representante dos funccionarios publicos, ter-se-ia decidido a renunciar ao seu mandado, por divergencias de ordem parlamentar. Esse boato, como é natural, logo se avolumou e cresceu, em todas as camadas, e repercutiu principalmente nos arraiaes governistas, de vez que, se se consumasse a renuncia, o sr. Flores da Cunha voltaria a ter com seu partido, maioria na Assembléa Legislativa, vibrando-se um golpe decisivo nas opposições colligadas, que ficariam com os seus movimentos annullados á hora em que se vae processar a tomada de contas do governo. A situação, comtudo, não tardou a definir-se, completamente, ao anoitecer, não se confirmando a renuncia do deputado Alexandre Rosa, que continuará a emprestar o seu concurso ás actividades parlamentares, e se afasta, assim, a possibilidade de vir a se modificar a posição actual das correntes na Assembléa Legislativa. — (A. N.)

(Conclue na 6ª pagina)

THEATRO REPUBLICA

Empresas F. Rodrigues de Araujo & Cia. e José Loureiro,

apresentam a Grande Companhia Portugueza de Revistas, com Beatriz Costa

em "Estrellas de Portugal",

[illegible] e um deslumbramentos!

Vinte e tres quadros, montados com o maior luxo e engraçadissimos! Brilhante desempenho de toda a Companhia!

"Compere": ALVARO PEREIRA

HOJE, e TODAS AS NOITES A'S 20 E 22 HORAS

BOMBARDEADO O PRESIDENTE "HOOVER"

SHANGAI, 30 — O telegraphista do "Presidente Hoover" informou que no momento em que o transatlantico foi at[illegible]gido, os aviões chinezes estavam tentando bombardear um transporte de tropas japonezas. — (U. P.)

A Aviação Chineza Bombardeou um Navio Yankee

COMO SE DEU O INCIDENTE — FRUTO DE UM ENGANO — O GOVERNO CHINEZ ASSUMIRA' A RESPONSABILIDADE — O PROTESTO DO GOVERNO NORTE-AMERICANO

SHANGHAI, 30 (Por H. R. Ekins, correspondente da United Press). — Os angustiosos radiogrammas expedidos de bordo do transatlantico "President Hoover", pertencente á Dollar Line, annunciaram hoje ao mundo que os Estados Unidos da America haviam sido attingidos pela guerra sem declaração sino-japoneza, ao ser atacado por um avião chinez que se achava empenhado em pôr a pique um navio-transporte japonez em viagem para a China, carregado de tropas nipponicas, ao largo da foz do rio Yang Tze. Do ataque resultou ficarem feridos varios dos 585 passageiros e tripulantes, quasi todos de nacionalidade americana.

Pouco depois do terrivel torpedo aereo haver caido sobre os "decks" do Presidente Hoover", o operador radiographico de bordo enviara a seguinte mensagem em um teôr que mostrava perfeitamente a tensão nervosa e as apprehensões que reinavam no interior do navio: "Acabamos de ser bombardeados por um avião chinez. Não tenho certeza do ponto em que o navio foi attingido, nem de quantas pessôas ficaram feridas. Os aviões voltam a voar sobre nós. Precisamos de assistencia naval.

As autoridades chinezas desta cidade admittem que, de facto, o avião de que se trata é chinez; porém, accrescentam que no momento, o apparelho tentava bombardear um transporte japonez. O prefeito Yui declarou que, de accôrdo com as informações que tinha em mão, "o lastimavel accidente" foi devido a um engano da parte dos pilotos.

Varias bombas explodiram no deck do "Presidente Hoover", mais ou menos ao centro. O commandante contou vinte e cinco orificios produzidos por shrapnels, acima do nivel de fluctuação, acreditando-se que varios outros mais tenham sido causados abaixo dessa linha, demonstrando o poder das bombas. Uma bomba caiu a estibordo, uma outra no deck e a terceira na falsa chaminé.

O almirante Yarnell, commandante da esquadra americana das aguas chinezas, ordenou immediatamente que os destroyers "Edsall" e "Parrot" seguissem para o local do incidente, levando medicos para prestar a primeira assistencia aos feridos.

O navio capitanea "Cumberland" achava-se proximo do "President Hoover" quando o mesmo foi bombardeado, e immediatamente prestou soccorro. Dois destroyers japonezes tambem se achavam nas immediações e deram caça aos aviões chinezes, disparando os seus canhões anti-aereos, embora sem attingir o alvo.

Um cirurgião do "Cumberland" passou para bordo do navio atacado e praticou duas operações de emergencia, em meia hora cada uma.

Entrementes, os destroyers enviados em soccorro do "President Hoover" receberam ordem de regressar á sua base, porquanto o transatlantico não tinha mais necessidade de assistencia. O commandante communicou que o navio poderia navegar com as proprias machinas, e a Dollar Line ordenou que elle seguisse para o mais proximo porto japonez.

A's 19,15 de hoje, o navio capitanea inglez "Cumberland" navegava ao lado do "President Hoover", o qual rumou para Kobe como porto de destino. Despachos officiaes do navio atacado affirmam que a esquadrilha chineza que o bombardeou era composta de quatro aviões.

O Ministerio do Exterior de Nankim fez publicar uma declaração assumindo a responsabilidade do facto e exprimindo os seus sentimentos.

Em novas declarações que acaba de fazer, o prefeito Yui affirmou: "Sei que o meu governo está disposto a assumir a responsabilidade e a dar plenas satisfacções. — (U. P.)

SHANGHAI, 30 — Os radiogrammas expedidos de bordo do transatlantico "President Hoover" no momento em que o mesmo estava sendo atacado por um avião, revelaram de um modo dramatico o que se passou a bordo nesse momento.

Uma das mensagens foi redigida nos seguintes termos: — "Estamos sendo bombardeados por um aeroplano chinez. Não sabemos com certeza em que ponto fomos attingidos nem tão pouco quantas pessoas foram feridas. Ahi vem elle outra vez. Precisamos de auxilio naval com a maxima urgencia!".

O telegraphista do "President Hoover" disse categoricamente que o avião atacante era das forças chinezas. — (U. P.)

No Legislativo Fluminense

REQUERIMENTOS, OFFICIOS, TELEGRAMMAS E PROJECTOS

Os trabalhos parlamentares no Estado do Rio, foram, hontem, presididos pelo sr. Luperio Santos.

Embora poucos deputados comparecessem á sessão, os assumptos mereceram cuidados pela relevancia da sua natureza.

Da materia lida no expediente destacou-se a seguinte:

Requerimento do sr. Virgilio de Castro Guimarães, [illegible] da Thesouraria do Estado, pedindo tempo de serviço prestado á Prefeitura de Nictheroy. — A' Commissão de Justiça.

Projecto do sr. Ismar Tavares e outros, autorizando a doação de um terreno para o Club dos Democraticos de Valença".

O sr. Luiz Palmier requer a designação de uma commissão para visitar o deputado Clodomiro de Vasconcellos que se encontra enfermo.

Approvado o requerimento, o sr. presidente nomeou uma, composta dos srs. Luiz Palmier e Miguel Couto Filho.

O sr. Luiz Palmier focaliza o problema educacional no Estado do Rio, referindo-se ás installações deficientes dos grupos escolares.

E' approvado um requerimento do sr. Capitulino Santos Junior, pedindo a dispensa de impressão do parecer no projecto n. 71, de 1937, afim de que o mesmo conste da ordem do dia, da manhã, e justifica um requerimento que envia á Mesa solicitando do sr. secretario do Interior e Justiça, informações dos motivos que levaram o sub-delegado do districto de Volta Redonda a derrubar o predio da cadeia daquella localidade.

Passando-se a ordem do dia, approvado um requerimento do sr. Hernani Mello, pedindo preferencia para o projecto n. [illegible] de 1937, cancellando a verba da letra "m" do art. 9º da lei numero 202, de 1936 e abrindo os creditos extraordinarios de ... [illegible] e [illegible], respectivamente, ás letras "a" e "d" do art. 9º do orçamento em vigor. Annunciada em 3ª discussão, sem debates foi o projecto approvado.

A requerimento de urgencia do sr. Capitulino Santos Junior, é annunciada a votação em 1ª discussão do projecto n. [illegible] de 1937, dando nova denominação aos musicos da Força Militar do Estado.

CAIU DO BONDE

José de Araujo, branco, de 25 annos, viuvo, carroceiro, morador á rua Capitão Salomão, 12, viajava num bonde do qual caiu ao passar pela rua Voluntarios da Patria em frente o n. 448.

Soffreu elle em consequencia ferimentos no frontal e fratura da bacia e mão esquerda. Soccorrido pela ambulancia e internado no Hospital Miguel Couto, ahi veiu a fallecer.

Seu cadaver foi removido para o necroterio.

Dr. Sampson F. Pinto
VIAS GENITO-URINARIAS - SYPHILIS
7 de Setembro, 180 — 1.º — Tel. 22-2595
De 2 ás 6 horas

Dr. José de Albuquerque
Affecções sexuaes masculinas venereas ou não. Tratamento da
IMPOTENCIA EM MOÇO
R. DO ROSARIO, 172. De 1 ás 6

O ciume levou-a a tentar contra a vida

A JOVEN SENHORA FOI INTERNADA NO H. P. S.

Otilia Fernandes da Silva é uma creatura profundamente ciumenta. E, por isso, não se julga feliz com o seu companheiro, o operario Carlos da Silva, que é um individuo communicativo, dotado de espirito folgazão.

Por esta circumstancia Otilia vive martyrizada, não podendo se conformar com as visitas e intimidades que seu companheiro faz a certas familias que ella não conhece. Carlos, entretanto, procura dar explicações das suas attitudes, mas Otilia não acredita. Surgem, dahi, as desintelligencias.

Ante-hontem, depois do almoço, o casal discutiu e Otilia quiz degollar-se com uma faca de cosinha, no que foi impedida por Carlos. Pouco depois, porém, aproveitando-se do descuido do marido, a joven embebeu as vestes em alcool e ateou-lhes fogo.

Noticias do Estado do Rio

NA PREFEITURA DE NICTHEROY

Por acto do prefeito de Nictheroy, foi mandado considerar addido ao seu gabinete o dr. Luiz de Mendonça, presidente da commissão de Campos, da Prefeitura, por ter sido reintegrado nessas funcções o seu antigo titular, Deliberico Pamplona Bezerra de Menezes.

Para occorrer ao pagamento dos vencimentos daquelle funccionario, no corrente exercicio, assignou o Prefeito um acto abrindo o credito da quantia de 8:350$000.

NOVO DELEGADO ESPECIAL PARA CAMPOS

Foi nomeado para o cargo de delegado de policia especial, em commissão, para Campos o capitão da Força Militar Raul Garnier da Silva.

O novo delegado é uma das mais brilhantes expressões da Força Militar, onde conta uma apreciavel fé de officio.

LIGANDO O ESTADO DO ESPIRITO SANTO AO ESTADO DO RIO

Foi inaugurada, em Bom Jesus de Itabapoana, no municipio de Itaperuna, uma ponte sobre o rio do mesmo nome, ligando os Estados do Rio e do Espirito Santo. O governador do Estado, se fez representar no acto pelo secretario da Agricultura e Obras Publicas. O capitão Punaro Bley, governador do Espirito Santo, compareceu pessoalmente, tendo partido de Campos em companhia do prefeito daquella cidade, dr. Costa Nunes.

PRISAO DE VENTRE
INDIGESTÕES
MAO HALITO
ACIDEZ
CURAM-SE COM
Sal de uvas
PICOT

Dr. Ataulfo Martins
Especialista, CURA RADICAL
ASMA
Bronchites, Complicações. Assembléa, 88, Entrada Optica Brasil
1 ás 6 — 22-0040

O omnibus soffrendo violenta derrapagem foi chocar-se contra o muro, derrubando-o

FERIDOS DUAS FUNCCIONARIAS DO BANCO PORTUGUEZ DO BRASIL

Na esquina da rua Dias da Cruz um omnibus da empresa Viação Brasil lotado de passageiros, soffrendo violenta derrapagem foi chocar-se contra o muro de uma casa deshabitada, derrubando-o.

Felizmente o desastre não teve proporções tragicas. Os passageiros salvaram-se como que por milagre. Apenas duas mocinhas que no local aguardavam conducção para o centro da cidade, foram ligeiramente colhidas pelo pesado vehiculo, soffrendo contusões e escoriações pelo corpo.

São ellas as senhorinhas Judith e Lygia de Souza, residentes á rua Borja Reis, nº. 162 e funccionarias do Banco Portuguez do Brasil. Ambas foram medicadas no Posto de Assistencia do Meyer e retiraram-se em seguida.

A policia teve conhecimento do facto.

A limousine capotou

Na Avenida do Mangue verificou-se um desastre que, por pouco não teve consequencias gravissimas. Uma "limousine", 6 782 dirigida por um inspector do trafego, tendo como ajudante um seu collega de nº. 443 ao approximar-se da rua Marquez de Sapucahy, soffreu violenta capotagem, quasi indo em cima de um omnibus do Gymnasio São Bento lotado de crianças.

Os guardas conseguiram desfazer o local do desastre, levando o auto para a garage "Moderna".

Violenta offensiva na Andaluzia

MADRID, 30 — As tropas do governo iniciaram ás primeiras horas de hontem uma investida violenta na frente andaluza. Segundo informam os communicados de guerra, os republicanos conquistaram após um dia inteiro de combates as aldeias de Orjiva, perto de Granada e Podo Podollano, Cerro Negro, Calar e Granadas, infligindo pesadas baixas aos rebeldes, os quaes não esperavam a investida. Foi aprisionada uma esquadra de rebeldes commandada por um cabo. — (U. P.)

Falleceu uma das victimas da explosão da Usina da Light

No Hospital de Accidentados, Lloyd Sul Americano, falleceu hontem, pela manhã, o infeliz operario Guilherme Fernandes Pinto, brasileiro, de 21 annos de idade, casado, electricista da Light uma das victimas da explosão verificada, ha dias na usina geradora de energia electrica situada em Villa Izabel.

Conforme noticiamos, Guilherme recebeu queimaduras generalisada de 1º, 2º e 3º grãos pelo corpo. Não resistindo aos seus soffrimentos, o infeliz operario veiu a fallecer, sendo o seu cadaver removido para o Necroterio do Instituto Medico Legal.

Morreu ao salvar a companheira

O ANCIÃO FICOU ESMAGADO SOB AS RODAS DE UM AUTOMOVEL

Um desastre tristissimo verificou-se na rua Padre Nobrega. Alli, quando procurava salvar sua companheira, Maria Julia, de ser atropelada pelo auto numero 10.222, encontrou a morte sob as rodas do vehiculo, o ancião Manoel Martins.

O pobre velho que soffreu fractura exposta do craneo, veiu a fallecer ao receber os primeiros curativos no Posto de Assistencia do Meyer. A velhinha nada soffreu. O "chauffeur" fugiu e a policia tomou conhecimento do facto.

Theatro Carlos Gomes
Grande Companhia de Operetas Italiana Italo Bertini-Franca Boni
"Soubrette" Alba Regina
ULTIMOS ESPECTACULOS!!!
HOJE! HOJE!
A's 8 3/4 — A opereta novidade
"La Presidentessa"
de Carlo Lombard
"Gabette" Franca Boni
AMANHÃ! A's 8 3/4
"SANTARELLINA"
Poltronas 8$000
Exito de Alba Regina!
QUINTA-FEIRA!
Espectaculo dedicado a SS. Exs. o embaixador e a embaixatriz da Italia e a toda a colonia italiana!
Primeira representação da opereta!!!
"Passa l'amore"
SEXTA-FEIRA, récita da "vedette" Franca Boni com "Frasquita".

Dulcina - Odilon
O grande acontecimento artistico-social da temporada
6.ª FEIRA
vão apresentar, no
RIVAL
a peça que a Europa e a America do Norte applaudem neste momento:
TOVARICH
As 20 e 22 horas
Os ultimos ingressos á venda no RIVAL

Cartões de visita
Em relevo chapa de cobre ou aço entrega 24 horas
PAPELARIA RIBEIRO
Ouvidor, 161

O DICTADO E' CERTO:

Laranja no pé Dinheiro na mão!!

Como enriquecer rapida e seguramente ?!!
— Com o negocio da laranja que é o melhor negocio do momento

PORQUE

Uma caixa de laranja dá hoje 16$000, liquido, no pomar. Uma laranjeira deve produzir duas caixas por safra. Dois alqueires comportam até 4.000 laranjeiras que devem produzir 8.000 caixas. Ao preço de 16$000 equivalem a

128:000$000

Elementos de todas as profissões tem comprado terra na NORMANDIA em suaves prestações e sem prejuizo de suas profissões, negocios ou vida particular, sendo hoje, proprietarios de ricos laranjaes com magnificos rendimentos.
Pela sua situação, qualidade de terras e condições de venda.

NORMANDIA — é insuperavel !

Quem dispuzer de 1:600$000 e de 250$000 por mez poderá tornar-se dono de 2 alqueires de terra na melhor zona de laranja do BRASIL e a pouco mais de 1 hora do Rio.

VISITAS AOS TERRENOS SEM DESPESA OU COMPROMISSOS. PEÇA HOJE MESMO INFORMAÇÕES MAIS DETALHADAS

COMPANHIA DE EXPANSÃO TERRITORIAL

RUA 1.º DE MARÇO N. 82 (perto do Banco do Brasil)

O Integralismo Contra o Clero?

O vigario de Piedade do Bagre pede garantias de vida á policia de Bello Horizonte — Ameaçado de morte pelos integralistas locaes

BELLO HORIZONTE, 27 — (Da succursal do DIARIO CARIOCA) — Encontra-se nesta capital o padre Luiz Humberto Cattini, vigario em Piedade do Bagre, districto de Curvello, no norte do Estado. O referido sacerdote veiu á capital pedir garantias de vida á policia, por intermedio do arcebispo, pois se acha ameaçado pelo nucleo integralista daquelle logarejo.

Este grave facto, que merece a mais prompta acção das autoridades officiaes, se originou do seguinte modo: Diversos deputados mineiros têm recebido informações de que os integralistas do interior receberam ordem de complicar a situação dos sacerdotes, envolvendo-os em sua propaganda. O padre Cattini não aceitou o convite para se tornar integralista. Para elle, a religião está acima das doutrinas politicas e que não permittiria a exploração.

Desta occasião em deante, passou a ser perseguido pelos camisas verdes, vigiado pela "policia secreta do integralismo".

FIQUE RICO

LOTERIA FEDERAL A UNICA

AMANHÃ

1.º premio

200 contos

2.º premio 100 contos

563:500$000 em premios

Quereis possuir a cor: o avelludado e o frescor das rosas? usae EUGYNOL

O MELHOR TONICO REGULADOR SEDATIVO PARA O UTERO, OVARIO E NERVOS

O novo chefe do Protocollo da Directoria Geral dos Correios e Telegraphos

DESIGNADO O SR. EPIMENIDES MENEZES PARA AQUELLA FUNCÇÃO

Por acto de hontem o director geral do Departamento de Correios e Telegraphos designou para servir, como chefe do Protocollo em substituição ao sr. Regulo Ramalho, o sr. Epiminides Menezes, antigo e estimado funccionario da Viação.

A escolha do novo chefe do Protocollo foi recebida no Departamento com as demonstrações mais positivas de satisfação.

"Casa Sucena"

SALDOS

GRANDE VENDA DE SALDOS

VESTIDOS — CHAPEOS — LINGERIE PARA SENHORAS E CRIANÇAS — ROUPAS BRANCAS PARA HOMEM — ARTIGOS PARA CAMA E MESA — RETALHOS DE SEDAS E MUITAS MIUDEZAS

GRANDE UTILIDADE

VISITE OS SEUS ARMAZENS

— E —

VERIFIQUE OS SEUS PREÇOS

AVENIDA RIO BRANCO, 76 86

ENTRE ALFANDEGA E BUENOS AIRES

Prohibidos os Desfiles Integralistas no Ceará

O chefe de Policia teve por fim evitar os conflictos — O inquerito sobre os acontecimentos de Campos prestes a ser concluido

Por determinação do ministro da Guerra, continuará de promptidão, em cada quartel, uma companhia. O Quartel General, por sua vez, é guardado por uma companhia do 2.º B. C.

Isto significa que, embora ausente o perigo immediato de uma tentativa de subversão da ordem pelos extremistas, não descuraram as autoridades militares de se prevenir para qualquer emergencia.

AINDA OS ACONTECIMENTOS DE CAMPOS

CAMPOS, 30 — (Do correspondente) — Considera-se encerrado o inquerito, na parte referente ás diligencias e pesquisas a se procederem em Campos. Foram ouvidas, ao todo, 44 testemunhas, nada se podendo affirmar quanto ás conclusões finaes porque tudo depende das novas declarações que a respeito farão os soldados da Força Publica participantes do conflicto.

PROSEGUE O INQUERITO

Afim de ouvir os sargentos e praças da Força Publica Fluminense, já se encontra na vizinha capital o delegado Leal Junior.

Hontem mesmo foram iniciados os trabalhos no quartel da Força Publica, sendo ouvidas varias testemunhas dos acontecimentos de Campos.

Possivelmente será encerrado o inquerito dentro de 30 dias, dependendo o prazo do que de novo seja revelado nos trabalhos ora em andamento. Só no caso de necessidade de outras diligencias em Campos ali voltará o sr. Leal Junior, pois a parte das diligencias a se proceder em Campos está encerrada.

PROHIBIDOS OS DESFILES DOS INTEGRALISTAS NO CEARA'

FORTALEZA, 30 (Do correspondente) — O chefe de Policia do Estado baixou uma ordem prohibindo os desfiles dos integralistas.

"O Estado", orgão official, declara que a providencia do governo importa em previsão de possiveis conflictos. Por outro lado, affirma o chefe de Policia que sua ordem visa prohibir o uso de distinctivos e os "exercicios militares" o que seria um desrespeito ás determinações do Ministerio da Guerra."

Realizar-se-ão brevemente os concursos para o provimento dos cargos vagos de professor da Universidade do Brasil

Em sessão recente, o Conselho da Universidade do Brasil determinou realização immediata, nos diversos institutos universitarios, dos concursos para professor cathedratico, respeitada a ordem chronologica do encerramento da respectiva inscripção.

A procissão do Sagrado Coração de Maria no Meyer

O CARDEAL D. SEBASTIÃO LEME PRESIDIU ÁS CERIMONIAS

A parochia do Meyer, realizou no ultimo domingo, com excepcional brilhantismo, a festa do Immaculado Coração de Maria.

A essa solennidade, compareceu grande numero de devotos da Santissima Virgem, além de varias congregações reunidas.

S. eminencia, o cardeal D. Sebastião Leme, fez questão de tomar parte nas cerimonias votivas, presidindo a procissão que percorreu todas as ruas do Meyer.

Sanatonico anti-syphilitico e tonico homeopata

Durante as commemorações civicas da Esplanada do Castello

NÃO SERÃO PERMITTIDOS VOOS

Aos gerentes do Syndicato Condor, Panair do Brasil, Viação Aerea São Paulo e aos representantes da Air France e da Pan American Airways, bem como aos proprietarios de aeronaves, o Departamento de Aeronautica Civil acaba de recommendar as necessarias providencias, afim de que os apparelhos pertencentes aos mesmos se abstenham de sobrevoar, a qualquer altura, a Esplanada do Castello, durante as commemorações civicas que ali serão realizadas a 7 de setembro, festejando o "Dia da Patria".

SEXTA-FEIRA 3 DE SETEMBRO

Grande Festa Americana

Extraordinario Cotillon

MEIA HORA DE LOUCURA E RISO

RESERVEM SUAS MESAS NO

GRILL-ROOM DO

Casino Atlantico

O descobrimento do Brasil

Benoni da Silva — para o DIARIO CARIOCA — (Por via aerea, Recife, 30 de agosto de 1937).

Educado sob a mais ferrea disciplina dos collegios de Irmãos Maristas, fui obrigado a acreditar, desde a infancia, que quem descobriu o Brasil foi "seu" Cabral. Lembro-me das indigestas e interminaveis paginas de Historia do Brasil, com as não menos enfadonhas taboas chronologicas, que eramos forçados a recitar, pelo methodo antigo, sem omissão de uma virgula, sem a transposição de uma phrase... Nossa collaboração no ensino da historia patria era terminantemente recusada. Não tinhamos, sequer, o direito de narrar um episodio qualquer em estilo differente daquelle que os massudos compendios empregavam, para desacoroçoar o aprendizado daquella disciplina. Data dahi a minha ogeriza pela historia, como, de resto, deve ter acontecido com a maioria dos collegas de escola.

Mais tarde, quando comecei a me interessar pela imprensa, deparei, certa vez, com a primeira negação do facto acima apontado. Era a duvida que se inculcava ao meu espirito em formação. O Brasil, dizia numa de suas incomparaveis chronicas para "O Estado de São Paulo" o saudoso Zeno, appellido de que usava o Visconde de Santo Thyrso — foi descoberto pelo sr. Oliveira Lima. E passava a explicar a razão por que preferia attribuir ao grande diplomata fallecido em Washington a gloria do descobrimento de nossa terra.

Agora, porem, desde que cheguei ao Recife, confesso que outra duvida começa a atribular-me. Para mim, quem descobriu o Brasil foi um moço pernambucano. Graças a um convite seu, tive opportunidade de conhecer um pedaço de nossa terra, que foi uma verdadeira revelação para o homem do Sul, acostumado a outro clima e a outro meio.

Num "baby clipper" da Panair, aqui cheguei quinta-feira á tarde. Desde que deixámos o Rio, sob chuva torrencial, para depois encontrarmos tempo magnifico a pouca distancia da Guanabara, não despreguei os olhos das vigias da veloz aeronave. Minha admiração pelas paizagens magnificas que se descortinam lá do alto augmentava á proporção que venciamos a distancia, para sublimar á chegada a Recife, cujo mar verde-esmeralda com as suas jangadas, o rio Capibaribe e as extensas pontes que ligam os varios pontos da Veneza brasileira, têm muito de maravilhoso e incomparavel para quem pela vez primeira, se sente deslumbrado por espectaculo tão portentoso, contemplado a algumas centenas de metros de altura.

O "meu" descobridor do Brasil não chegava para as encommendas, havia quasi uma semana. Os preparativos para a Festa do Tomate não deixavam tempo ao sr. Manoel de Britto para attender a um chamado telephonico, tal a azafama que ia pelo seu escriptorio, onde só a muito custo conseguiamos tro-car algumas palavras com elle, a cada passo interrompidas pelos seus innumeros auxiliares, em busca de instrucções, antes de tomarem qualquer providencia de maior responsabilidade. O homem-dynamo a tudo respondia, já determinando esta ou aquella medida a ser tomada, já ordenando a expedição de telegrammas, convites e recados.

"Espero — disse-nos, num pequeno intervallo — que a Festa do Tomate, este anno, ultrapasse de muito, pelo numero de convidados e pela presença sobremodo honrosa do senhor ministro da Agricultura, a tudo quanto temos feito nos annos anteriores". E a sua expectativa não falhou por certo. Em dois trens especiaes, partiram sabbado para Pesqueira mais de 400 convidados. Ali chegando, foi-lhes servido o almoço num amplo salão da nova fabrica, que se inaugurava. A' noite realizou-se o grande jantar de 300 talheres, seguido de baile, a que estiveram presentes os mais finos ornamentos da sociedade pernambucana. Varias foram as pessoas vindas do Rio especialmente para assistirem ás festividades, além de ter comparecido o governador sr. Lima Cavalcanti.

Hontem, domingo, foram visitadas as plantações de tomates de propriedade da firma Carlos de Britto & Cia., pouco adeante de Pesqueira. Essa cultura occupa a vastissima area de 3.000 hectares. Alem dessa, ha as dos pequenos plantadores, por conta propria, numa area de 1.000 hectares. Tomando-se por base para o calculo que cada hectare, cultivado, exige a assistencia de 4 a 5 trabalhadores, temos que só nas plantações pesqueirenses, de que se suprem as fabricas do Estracto de Tomate marca Peixe, labutam 18.000 pessoas, no periodo das safras. Paremos por aqui. Iria longe a descripção completa do que é, na realidade, a obra gigantesca emprehendida por Carlos de Britto & Cia., e de que é continuador um dos socios principaes da firma, o sr. Manoel de Britto, espirito realizador, homem de invulgar descortino administrativo, grande patriota e infatigavel lutador sobre cujas iniciativas teremos opportunidade de falar noutra occasião.

Premiada com uma bolsa de viagem aos Estados Unidos uma enfermeira brasileira

A Fundação Rockfeller offereceu uma bolsa de viagem á enfermeira, diplomada em 1936, d. Alayde Borges Carneiro, que irá completar seus estudos sobre "ensino e administração nas escolas de enfermeiras".

VINHOS MOSELE

PUREZA E QUALIDADE

MONTEPIO GERAL DE ECONOMIA DOS SERVIDORES DO ESTADO

Acta da 6ª Sessão de Directoria, realizada a 27 de agosto de 1937

Presidente: Dr. Alvaro Silva Lima Pereira.

Secretario: Dr. Alfredo Leal de Sá Pereira.

A's quatro horas da tarde, reunidos na sala das sessões do Montepio os srs. drs. José Pacheco Dantas, Alvaro Pereira, Oswaldo Soares, Sebastião Guaracy do Amarante, João Baptista de Moraes Rego, Ranulpho Bocayuva Cunha, José Bartholo Silva, Carlos Freire Seidl e o secretario dr. Alfredo de Sá Pereira, assume a presidencia o sr. dr. Alvaro Pereira e declara aberta a sessão. O secretario participa haver o vice-presidente sr. dr. Ubaldino do Amaral Filho justificado a sua ausencia. E' lida posta em discussão e sem debate approvada a acta da sessão anterior, realizada a 30 de julho de 1937.

Pelo secretario é apresentado o balancete do mez de julho, sendo o mesmo distribuido ao director dr. Bocayuva Cunha para o respectivo exame e bem assim, approvado o do mez de junho, examinado pelo director dr. Moraes Rego.

Relatados pelo secretario os processos que se achavam informados pela Secretaria de Pensões, resolveu a directoria:

INSCRIPÇÃO DE SOCIOS

Admittir como socios contribuintes, pelo regime da tabella n. 2, os srs. Mozart Augusto Soares, com a inscripção annual de rs. 6:000$000;

Dr. Flavio Lombardi, com a inscripção annual de rs. 6:000$;

José de Campos, com a de rs. 6:000$000;

Adonis Ribeiro da Cunha, com a de rs. 2:400$000;

Raymundo Zeno Ferreira, com a de rs. 6:000$000;

Eunice Serrano Telles de Souza, com a de rs. 6:000$000;

Mariano Pedro de Mattos, com a de rs. 6:000$000;

Jefferson Clodoveu Mendes, com a de rs. 2:400$000;

Dr. Linen Jucá de Queiroz, com a de rs. 6:000$000;

Dr. Oswaldo Studart Filho, com a de rs. 6:000$000;

Alcides Montenegro Mattos, com a de 6:000$000;

Antonio Vieira de Barros, com a de rs. 6:000$000;

Dr. Jeronymo Aroch de Gusmão Lins Filho, com a de rs. 1:200$000;

Edmundo Mata, com a de rs. 3:600$000;

Alfredo da Costa Doria, com a de 6:000$000;

Estevam Santiago, com a de rs. 2:400$000;

Atahiba Castro, com a de rs. 4:800$000.

ELEVAÇÃO DE INSCRIPÇÃO

Permittir, nos termos do art. 17 dos Estatutos, a elevação da inscripção dos socios contribuintes: dr. José Victor de Lamare, de rs. 3:000$000 para rs. 6:000$000 e Hilton Saraiva de Paiva, de rs. 3:600$000 para rs. 6:000$000.

REMISSÃO DE INSCRIPÇÃO

Conceder ao socio dr. Samuel José Pereira das Neves, nos termos do art. 19 dos Estatutos, a remissão total da parte não remida de sua inscripção, do valor de rs. 220$000 annuaes.

CONCESSÃO DE PENSÃO

Conceder á d. Maria Luisa Dias Tavares Bastos o abono da pensão annual de rs. 2:400$000, a partir de 11 de junho do corrente anno e na qualidade de viuva do socio remido dr. José Tavares Bastos;

Conceder ás sras. dd. Maria da Gloria Terra da Gama e Maria Mericia Terra de Faria o abono da pensão annual de rs. 300$000 a cada uma dellas, a partir de 25 de maio do corrente anno e na qualidade de filhas da fallecida socia d. Satyra de Souza Terra.

DELIBERAÇÕES DIVERSAS

Autorizar o pagamento da importancia de rs. 250$000 ao dr. Lino Everton Martins, na qualidade de procurador da pensionista d. Maria de Faria Ramos, correspondente á pensão vencida e deixada de receber pela fallecida pensionista d. Maria Eugenia de Faria Ramos.

Indeferir o pedido de concessão de pensão em vida feito pelo socio sr. Ney Cardoso Nunes, nos termos do § 2.º do art. 32 dos Estatutos;

Eliminar do quadro de socios o sr. Cyro Alves de Carvalho, nos termos do § 2.º do art. 8.º dos Estatutos;

Adiar por trinta dias, de conformidade com o parecer da Commissão medica, o pedido de inscripção feito pelo sr. Oscar Guimarães.

No processo de restabelecimento de inscripção do sr. Joaquim Pereira Barros deu a Directoria o despacho seguinte: — "Officie-se á Delegacia Fiscal pedindo esclarecimentos".

Nada mais havendo a tratar, o sr. presidente agradece o comparecimento e a collaboração dos srs. directores e suspende a sessão ás cinco horas da tarde.

Trens electricos para Jacarépaguá

Está de parabens o encantador e progressivo suburbio de Jacarépaguá, pela feliz resolução da administração da Estrada de Ferro Central do Brasil, levando através as suas terras um Ramal de trens electricos, resolvendo assim sobremaneira a distancia que separa a Petropolis Carioca, do centro das actividades da Maravilhosa Capital da Republica. E de parabens estarão, ainda, aquelles que aproveitarem a melhor opportunidade que no momento lhes offerecem o Banco de Credito Territorial e a Cia. de Expansão Territorial para a acquisição a longo prazo e nos melhores pontos de Jacarépaguá, de sitios para recreio ou lotes proprios para construcções. Informações detalhadas com João Ramalho, á rua 1.º de Março n. 82, ou pelos telephones: 23-2130 e 23-2109.

PRECISANDO DEPURAR O SANGUE TOME:

Elixir de Nogueira

combate a SYPHILIS EM TODOS OS PERIODOS

A bôa digestão é a chave da saude de todos os orgãos

Regularise as suas funcções digestivas com as

Pastilhas do Dr. Richards

OS FUNCCIONARIOS E O REGIME

Nos regimes de força da esquerda ou da direita, o funccionalismo publico jura fidelidade não só ás instituições como aos proprios homens que exercem o poder.

Na Russia, na Allemanha ou na Italia, todos os servidores do Estado, além de bolchevistas, nazistas ou fascistas, são tambem stalinistas, hitteristas e mussolinistas.

Nas democracias é differente. O funccionario não é obrigado a apoiar os governantes, mas tem o dever de prestigiar a forma de governo vigente. Entre nós, por excesso de desorganisação e displicencia, nunca se prestou attenção a esse aspecto da nossa vida administrativa.

Podia cada um fazer o que quizesse, inclusive combater o regime.

Veiu o nefando movimento de 35. As autoridades então lembraram-se dessa lacuna, de modo que a lei de segurança prohibiu clara e terminantemente que os servidores da Nação professassem doutrinas extremistas.

Foi regulamentado de forma precisa um preceito que estava na Constituição e mesmo na legislação commum.

Em consequencia, puderam ser demittidos todos os funccionarios communistas. Depois, o assumpto voltou ao esquecimento.

Agora, porem, em telegramma ao governador do Maranhão, o ministro da Justiça expõe admiravelmente a situação, mostrando que em face das nossas leis o servidor publico não póde professar idéas extremistas, de esquerda ou de direita, porque é obrigado a amparar o regime.

Vejamos o que disse no seu telegramma o sr. José Carlos de Macedo Soares: — "A Constituição da Republica só conhece duas classes de servidores de Estado, os militares de qualquer categoria e os funccionarios civis que são todos os que exercem cargo publico. As emendas á Constituição numeros 2 e 3, confirmando as duas grandes classes de funccionarios civis e militares, criaram expressas restricções aos direitos e vantagens constitucionaes de uns e de outros, com o intuito basilar de assegurar incondicionalmente a defesa do regime, que é o primeiro dever de todos que se empregam da mais alta á mais modesta hierarchia nos postos e cargos da forma estatal da Nação".

Ahi está uma doutrina que merece o applauso da opinião sensata do paiz, dos que vivem bem no regime democratico, querem conserval-o e estão dispostos a defendel-o á custa dos maiores sacrificios.

TOPICOS

FORAM PUNIDOS

OS directores da E. F. Central do Brasil puniram precipitando o publico. E o que mais impressionava era não serem apurados as responsabilidades dos culpados. Effectivamente reconhecemos as difficuldades para uma conclusão definitiva em casos dessa ordem. Os dois ultimos desastres occorridos, ha dias, em Anchieta e Marechal Hermes, não offereceram aquellas difficuldades. Tanto assim que os culpados acabam de ser punidos pela direcção da Central.

O sr. Menezes Lima, falando hontem á imprensa, declarou que a culpa do machinista do soccorro que colheu pela cauda, em Marechal Hermes, o expresso de Deodoro, ficou logo provada. Foi-lhe, por isso, applicada a suspensão de tres mezes. Quanto ao conferente da Estação de Anchieta, foi elle castigado com seis mezes de suspensão.

Esses rigorosos punições, além de merecidas, constituem uma satisfação ao publico que já estava descrente da Central.

PELA MARINHA DE GUERRA

FOI apresentado á Camara um projecto creando um imposto especial que seria empregado na construcção de navios para a nossa Marinha de Guerra.

A idéa não é nova e, por isso mesmo, deve ser estudada com muito interesse pela Camara. Ainda ha poucos dias, o subsecretario da Guerra dos Estados Unidos, sr. Johnson, fez um appello para que cada americano pagasse cinco dollares para attender as despesas militares, consideradas como garantia da paz. Os allemães pagam esse sacrificio, os japonezes e italianos quartos e os russos trinta e sete.

Como se vê o projecto brasileiro como foi elaborado não pesa na economia do povo. Mesmo que elle importasse num sacrificio transitorio esse sacrificio deveria ser recebido com sympathia, pois o patriotismo do nosso povo sempre se manifestou com enthusiasmo, nas horas difficeis do Brasil.

Os brasileiros reconhecem a necessidade de dar ao nosso paiz uma grande e forte Marinha de Guerra. E se delles depender essa obra, de certo, ella será victoriosa.

RODOVIAS MINEIRAS

SEGUNDO já demonstrou o DIARIO CARIOCA, o actual governo de Minas adoptou um plano systematico para o desenvolvimento da viação no grande Estado Central tendo em vista as condições economicas peculiares á terra.

Tendo elaborado esse plano de conjuncto, sua execução passou a ser feita methodicamente, abolindo-se o regime caprichoso posto em pratica até 1933.

Como tivesse resolvido dar um rapido incremento á economia de Minas, mediante a solução do problema dos transportes, o governador Benedicto Valladares fez construir diversas rodovias.

De accôrdo com os dados da mensagem apresentada no começo deste mez á Assembléa de Bello Horizonte, o actual governo mineiro dispendeu com essas construcções a importancia de 33.400:700$000. As novas estradas representam um accrescimo de 36%, na rêde rodoviaria de construcção directa do Estado.

Donde se conclue que durante o governo do sr. Benedicto Valladares, a rêde rodoviaria do Estado foi augmentada de 1.343 kilometros, dos quaes 870 construidos directamente pelo governo e 518 com auxilios concedidos.

Assim, a rêde rodoviaria actualmente a cargo do Estado tem a extensão de 6.500 kilometros. Em todas as estradas, o trafego vem sendo feito em condições favoraveis em qualquer época do anno.

O DIA PARLAMENTAR

NA CAMARA

O sr. Barreto Pinto falou hontem em torno do projecto 591, de sua autoria, dispondo sobre a capacidade politica dos eleitores.

Lembrou que em nosso direito politico os problemas da capacidade ainda se acham confusos.

Referiu-se á Constituição Federal, que fixou a edade de 18 annos para o inicio da capacidade politica, que é a capacidade juridica, revogando tacita e evidentemente o Codigo Civil que estatuiu a edade de 21 annos para a capacidade civil.

E depois de distinguir a capacidade politica em geral e defrontando-se nos aspectos da elegibilidade, da inelegibilidade e da incompatibilidade e do impedimento ao mandato, mostrou o sr. Barreto Pinto a necessidade de fazer cessar certas interpretações da lei, o que determinou o seu projecto, pelo que ouviu varios jurisconsultos e mestres em direito parlamentar.

O deputado classista alongou-se em considerações sobre o exercicio da actividade partidaria pelos magistrados.

* * *

Os srs. Carlos Gomes e Dorval Melchiades falaram ainda pela ordem, tratando de diversos assumptos.

O sr. Bernardes Filho respondeu a varias affirmativas do sr. Carlos Gomes. Por fim, o sr. Bahia Neves falou sobre sua actuação parlamentar bem como a respeito da creação da Universidade do Brasil.

* * *

O sr. Café Filho leu e commentou dois telegrammas que recebeu de Campina Grande, na Parahyba, e de Tutoya, no Maranhão.

Fez depois considerações sobre as candidaturas dos srs. José Americo e Armando de Salles Oliveira em face do integralismo. O deputado potyguar combateu com vehemencia as actividades do Sigma.

* * *

Antes de passar-se á ordem do dia, o sr. Carlos Reis fez um discurso para affirmar não ser communista o juiz maranhense, apontado pelo governo como sendo um magistrado vermelho.

* * *

Passando-se á ordem do dia, os srs. Barreto Pinto e Fernando Magalhães levantaram varias questões de ordem sobre a materia submettida ao regime de urgencia. O sr. Fernando Magalhães reclamou contra a não inclusão na ordem do dia do projecto sobre a remodelação da nossa esquadra. Esse assumpto deu logar a longo debate. O deputado carioca fez varios discursos, tendo ainda obrigado o sr. Carlos Luz a se manifestar sobre a questão, mostrando a improcedencia de suas reclamações.

Por fim, foi concedida a urgencia requerida, tendo falado mais uma vez o sr. Fernando Magalhães.

* * *

Foi a seguir annunciada a votação do projecto autorizando o governo a abrir um credito supplementar de mil contos para a 1ª verba do orçamento vigente do Itamaraty.

Falou combatendo o projecto o sr. Bernardes Filho, que pediu verificação de votação. Foi constatada a falta de numero.

NO SENADO

Presidiu a sessão o sr. Medeiros Netto. O orador do expediente foi o sr. Waldomiro Magalhães que, após breves considerações, leu uma carta do sr. Gabriel Passos na qual o procurador geral da Republica expõe os seus pontos de vista a respeito do art. 96 da Constituição, sempre que a Côrte Suprema decreta a inconstitucionalidade de qualquer dispositivo legal. Accrescenta o procurador que assim que isso acontece logo toma a iniciativa de communicar a decisão da Côrte ao Senado, como é do seu dever.

Em seguida, o sr. Pacheco de Oliveira fez considerações sobre a materia, accrescentando que, no seu discurso anterior, não fizera a menor critica pessoal ao procurador Gabriel Passos.

Passando-se á ordem do dia, foi approvado, em 2ª discussão, o projecto do Senado nº 42, de 1937, que approva o accordo celebrado em 3 de junho de 1937, entre o governo da União e o do Estado de Sergipe, para a execução dos serviços publicos de classificação de algodão.

O Senado vae prestar especial homenagem ao senador argentino Julio Rocca. O presidente do Senado argentino será recebido em sessão especial, no Monroe, devendo falar um senador saudando o illustre visitante.

ACTOS DO PRESIDENTE

O sr. presidente da Republica assignou os seguintes decretos:

NA PASTA DA FAZENDA — Nomeando escrivães de collectorias federaes: Ricardo Corrêa Cravo, em Saude; Celso Tourinho de Carvalho, em Umburana; Anisio Azevedo Alves, em Capivary; Adalberto Pitta Sampaio, em Minas de Rio de Contas; Lourival Ribeiro Costa, em Inhambupe; Antonio Francisco Santos, em Andarahy; Jessé Barreto de Araujo, em Santa Sé; Oswaldo Araujo Borges de Barros, em Rio Branco; Nair Bernedeto Miranda, em Guarany; e Arlindo Assis Montanha de Andrade, em Pilão Arcado, todos no Estado da Bahia.

NA PASTA DA VIAÇÃO — Nomeando o engenheiro da Inspectoria Federal das Estradas Alvaro da Cunha e Mello, em commissão, director da E. de F. Central do Piauhy; o guarda-fios de 5.ª classe contratado dos Correios e Telegraphos de Santa Maria da Bocca do Monte, Avelino Alves da Rosa para a classe D; e Hatteres Poeta Pires, interinamente, para agente da classe C.

Caem por si mesmo as intrigas da U. D. B. e da A. I. B. em torno do sr. José Americo

O sr. Juracy Magalhães viajará ao Rio em companhia do sr. José Americo

BAHIA, 30 — O sr. Juracy Magalhães segundo annunciam os matutinos de domingo, partirá para o Rio de Janeiro, a 4 de setembro, acompanhando o sr. José Americo de Almeida.

A demora do governador da Bahia será de poucos dias na Capital Federal. — (A. B.).

BARBACENA AO LADO DO CANDIDATO DO POVO

BELLO HORIZONTE, 30 — (Da succursal do DIARIO CARIOCA) — Ao governador Benedicto Valladares, a maioria da Camara Municipal de Barbacena enviou o seguinte telegramma:

"Os abaixo-assignados vereadores que constituem a maioria absoluta da Camara Municipal de Barbacena, integrados no Partido Nacionalista de Minas, em bôa hora organizado por v. ex. e aqui chefiado pelo deputado Bias Fortes, vêm hypothecar firme e decisivo apoio ao seu patriotico governo, bem como irrestricta solidariedade politica a v. ex. e ao eminente dr. José Americo de Almeida, candidato á successão presidencial da Republica. Attenciosas saudações, (aa.) — Antonio Dafuri, José Ribeiro de Navarro, Alvaro Calmeto de Castro, Francisco de Moura Duarte, dr. José Vieira Facundes, Frudente Carvalho de Araujo, dr. Antonio de Senna Figueiredo, dr. Theobaldo Jolendal".

O MOVIMENTO EM BELLO HORIZONTE

BELLO HORIZONTE, 30 — (Da Succursal do DIARIO CARIOCA) — O movimento pró José Americo de Almeida nesta capital continua intenso, tendo entrado mesmo numa phase de propaganda mais directa. Em todos os bairros da capital, nas sédes dos partidos que apoiam o grande brasileiro, tem havido reuniões ás quaes comparecem muitas pessoas, formando grandes correntes populares favoraveis ao candidato do povo.

O comité pró candidatura José Americo, reunindo os elementos mais expressivos da politica desta capital, iniciou sabbado a sua propaganda pelo radio por intermedio da P. R. C. 7, Sociedade Radio Mineira. Ás terças e quintas-feiras e aos sabbados, de 20 ás 21 horas, falarão diversos oradores convidados pela direcção do comité.

Representantes de todos os agrupamentos trabalhistas das villas e dos bairros, dirão do publico porque ractificaram a escolha da Convenção Nacional e porque propugnaram pela victoria do sr. José Americo nas proximas eleições. Ante-hontem falaram os srs. Antonio Aleixo, presidente da Camara Municipal de Bello Horizonte e Gamaliel Suaris, secretario do Comité Central Pró José Americo.

PARTIDO DEMOCRATICO TRABALHISTA DE MINAS GERAES

BELLO HORIZONTE, 29 — (Da Succursal do DIARIO CARIOCA) — Foi fundado, hontem nesta capital, o Partido Democratico Trabalhista de Minas Geraes, composto, na sua quasi totalidade, de operarios. Este partido apoiará, nas urnas de 3 de janeiro, o nome do sr. José Americo, pelo qual já está trabalhando.

O comité de direcção do novo partido, cuja séde é a rua Rio de Janeiro, 374, sobrado, ficou assim constituido: Arthurino Benevenuto de Faria, graphico; David de Almeida, operario; João Baptista Teixeira Pinto, bancario; Affonso Dolabella Bicalho, bancario; Henrique Quintão, sapateiro; Gilberto Branco, mineiro; Raymundo Leonardo, padeiro; Augusto Teixeira, empregado em commercio, hoteleiro; Christovão José Baptista, operario; Ananias Campos, commerciario.

A maioria desses trabalhadores pertencia á corrente Armando de Salles, da qual se afastou, retirando, assim, apoio ao candidato do P. C.

A REPERCUSSÃO DA "ENQUETE" DO "DIARIO CARIOCA" EM MINAS

BELLO HORIZONTE, 27 — (Da Succursal do DIARIO CARIOCA) — Tiveram grande repercussão, nesta capital, as declarações que o governador Benedicto Valladares prestou ao DIARIO CARIOCA, na resposta á "enquête" que está sendo feita para se conhecer a opinião dos governadores a respeito dos extremismos.

Os jornaes transcreveram estas declarações, dando ás mesmas, destaque.

CHEGOU O SR. JOSE' AUGUSTO

Regressou hontem, da Bahia, o sr. José Augusto. O illustre deputado voltou encantado com a recepção feita ao sr. José Americo, a qual, no seu dizer, revestiu aspecto de uma apotheose ao candidato nacional.

SEGUE HOJE PARA ILHÉOS O SR. JOSE' AMERICO

BAHIA, 30 — Ás 20 horas de hoje o sr. Juracy Magalhães, juntamente com a comitiva do sr. José Americo, partiu para Ilhéos pelo navio "Cannavieiras" da navegação bahiana.

O sr. José Americo partirá somente amanhã, a bordo de um avião da Panair". — (A. B.).

NO CATTETE

No palacio do Cattete estiveram hontem em conferencias e despacharam com o presidente da Republica, os srs. J. C. de Macedo Soares, ministro da Justiça, e Gustavo Capanema, ministro da Educação.

— Com o sr. presidente da Republica esteve hontem no palacio do Cattete, o sr. Fernando Costa, presidente do Departamento Nacional do Café.

— O sr. presidente da Republica recebeu hontem no palacio do Cattete, em audiencias previamente marcadas, o sr. Roberto B. Cotrim, secretario da Agricultura do Estado do Rio de Janeiro; a directoria da Federação pelo Progresso Feminino, e o professor dr. Leonidio Ribeiro.

NO MINISTERIO DA JUSTIÇA

O ministro da Justiça, acompanhado do sub-chefe de seu Gabinete, major Macedo Soares e Silva, de seu assistente militar e de seus officiaes de Gabinete, compareceu ao embarque do dr. Pedro Ludovico, governador de Goyaz, que partiu para o seu Estado.

— O interventor no Districto Federal, dr. Henrique Toledo Dodsworth, esteve, hontem, no Gabinete do ministro Macedo Soares.

— Esteve, hontem, em visita ao ministro Macedo Soares, o dr. José Maria Whitaker, presidente do Banco Commercial do Estado de São Paulo.

— O general argentino Carlos M. Fernandes esteve, hontem, no Gabinete do ministro da Justiça, em visita de despedida.

— Estiveram hontem no Gabinete do ministro da Justiça: os deputados Pinheiro Chagas, Adelmar Rocha, Godofredo Vianna e Adhemar de Barros; srs. ministro plenipotenciario Luiz Avelino Gurgel do Amaral; capitão Filinto Muller, chefe de Policia do Districto Federal; dr. Georgino Avelino, director de Turismo do Districto Federal; dr. Lourival Fontes, director do Departamento Nacional de Propaganda; dr. Casper Libero, director de a "Gazeta de São Paulo"; coronel Thomaz Cunha e dr. Onofre Rocha.

O TEMPO

Districto Federal e Nictheroy — Tempo: bom, com nebulosidade forte por vezes. Nevoeiro. Temperatura: estavel. Ventos: do quadrante sul com rajadas frescas.

Previsões validas para o trajecto da estrada de rodagem Rio-S. Paulo das 18 horas de hontem ás 18 horas de hoje:

Tempo: bom, sujeito a passageira instabilidade. Temperatura: estavel. Ventos: de oeste e sul, sujeitos a rajadas frescas.

Limites e Illimites

Nada ha de mais justo do que se fixar um minimo de salario ou de vencimentos compativel com uma existencia digna, mesmo sem grandes confortos, mas com o minimo delles.

Nada de mais absurdo que querer fixar em lei um maximo de vencimentos sob fundamento de com isso reputar injustiças sociaes.

Ha funcções que arrastam a despesas que não entram normalmente nos calculos dessa fixação. Quando se proclamou a Republica, estabeleceu-se para o chefe do Governo Provisorio um vencimento mensal de 30 contos de reis. Isto foi ha quasi 50 annos. Em 50 annos o valor quintuplicou-se. No entanto, o subsidio do presidente da Republica diminuiu a menos da metade disso. Ora um chefe de Estado precisa ter uma remuneração tal que, deixado o seu cargo, não precise mais entrar na luta da vida. Para ser um bom presidente, elle precisa ficar ao abrigo completo de qualquer necessidade material futura. Tem de descontentar muita gente. Tem de não pensar em ninguem, contando com o futuro. O presidente da França, antes da desvalorisação do franco ganhava 100 000 francos por mez! Um milhão e duzentos francos por anno, durante sete annos. Deixando o poder, não precisava mais se envolver em lutas politicas. Entre nós, a inveja contra os que recebem muito, mas por um trabalho exhaustivo, fez com que se achasse que um presidente da Republica deve ser o primeiro a dar o exemplo e ter uma remuneração ridicula, porque é realmente ridicula a remuneração de 20 contos para quem tem os encargos de presidente da Republica.

Pagar um ministro de Estado com 7 ou 8 contos de reis por mez, é simplesmente mesquinho. Qualquer director de empresa recebe isso com muitos menos responsabilidade. Qualquer clinico de certa projecção consegue fazer mais do que isso com sua clientela. Como obter que um homem de negocios, ou um chimico, ou um grande engenheiro director de empresas venha prestar ao paiz os seus serviços pessoaes, dando-lhe menos do que elle ganha em sua profissão não politica?

Foi difficilmente que se chegou a obter para os ministros do Supremo Tribunal uma remuneração que julgo de ser de 10 contos. Mas é ainda muito pouco. Ninguem chega á notoriedade de saber juridico necessaria para occupar esse cargo, sem uma longa vida de estudos e pratica juridica. Uma bôa banca de advogado da, com muito maior liberdade de emprego de tempo, muito mais que esses 10 contos.

O Estado só póde ser bem servido se remunerar largamente, generosamente, de modo a não fazer das funcções do Estado um onus importando em diminuição de proventos, na comparação com a actividade privada.

Foi dentro desse espirito mesquinho que os autores da lei de reajustamento dos militares ahi incluiram um dispositivo fixando o maximo de vencimentos em 5 contos de reis por mez. E agora, nesses ultimos dias, o famoso Soviet Central do Funccionalismo baixou um ukaze determinando que esse limite seja inflexivelmente applicado na remuneração do funccionalismo publico. O curioso é de ver que á testa desse soviet está um cavalheiro, recem-chegado á administração publica, recebendo 5 contos mensaes por esse cargo e encarapitando-se em tudo quanto é cargo que, sem officialmente ter apparecendo, graças ao prestigio que lhe advem da funcção que exerce. Parece mesmo que um antigo diploma de cabide de empregos já nem mais lhe serve, tantos são os cargos que, dentro e fóra do funccionalismo publico, elle exerce, o que, sem duvida, lhe assegura uma remuneração muito maior do que os celebres 5 contos, em que agora elle deseja que se fixe a remuneração dos demais collegas.

Ora, que elle exerça sua actividade multiforme, em cartorios, em caixas de aposentadorias, em commissões de funccionalismo, e de cada cargo receba os proventos respectivos — está certo. Se elle póde exercer todos esses cargos, é justo que receba por todos elles. Trata-se de justa remuneração ao trabalho. Mas então não queira pôr em vigôr, contra os demais, um dispositivo de lei que foi posteriormente revogado pela lei de reajustamento civil, que não estatuiu sobre limites de remuneração, e que, já antes disso estava virtualmente desfeito pelo texto constitucional que, fixando as condições de accumulação remunerada, não lhes deu limite algum de ordem pecuniaria. Illimite para si e limite para o proximo é que não está certo!

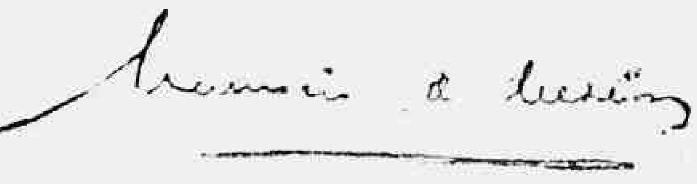

DIARIO CARIOCA
EXPEDIENTE
Propriedade da S. A. DIARIO CARIOCA
DIRECTORES:
Horacio de Carvalho Junior
J. B. Martins Guimarães
CHEFE DA REDACÇÃO:
Danton Jobim
Endereço telegraphico: DIARIO CARIOCA — Telephones: Gabinete do Director 22 3023 — Administração 22-3035 — Redacção 22-1559 e 22-2922 — Officinas 22 0824 — Assignaturas, 22-3018 — Gravura 22 1785 —
PUBLICIDADE, 22-3018
ASSIGNATURAS
Para o Brasil: Anno . . . . 50$000; Semestre . . . 30$000 | Para o exterior: Anno . . . . 80$000; Semestre 45$000
Venda avulsa: Capital $200; interior $300
Aos domingos $200 — Interior $300
SUCCURSAL EM VICTORIA
Rua Duque de Caxias 50
Rep. Manoel Machado
CORRESPONDENCIA
Toda a correspondencia com valor ou sobre assumptos que entendam com assignaturas e outros de interesse da administração deve ser dirigida ao gerente do DIARIO CARIOCA.
E' cobrador autorizado o sr. J. I. de Carvalho.
INSPECTORES VIAJANTES
Percorrem o interior do paiz a serviço desta folha os srs. Romualdo Perrota e Murillo Macedo, nossos inspectores autorizados.
SUCCURSAL EM BELLO HORIZONTE
Rua Carijós, 408 — (Praça 7) — Sala 4
Phone 2172
Director:
OSWALDO NEVES MASSOTE

O SANGUE! E' A VIDA!

As parturientes, após a gestação devem usar o SANGUENOL para recuperar o Sangue perdido

FRACOS! SANGUE! SANGUE! DEBEIS!
TONIFIQUEM-SE COM O MAIS ENERGICO TONICO

SANGUENOL

QUE CONTEM 8 ELEMENTOS TONICOS: CALCIO, VANADATO, PHOSPHORO, etc.

Os pallidos, Depauperados, Exotados, Anemicos, Mães que criam, Magros Crianças rachiticas

GERAL DO ORGANISMO COM O
RECEBERÃO A TONIFICAÇÃO

SANGUENOL
FORMULA ALLEMÃ

CINEMA

BARBARA STANWYCK E ROBERT TAYLOR AMAM-SE EM "A FORÇA DO CORAÇÃO"...

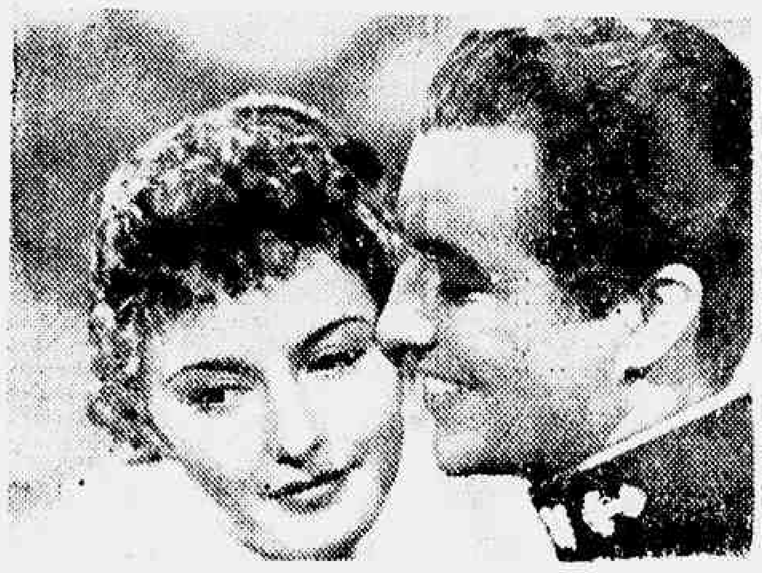

Brian Donlevy, John Carradine, Alan Dinehart, Sig Rumann, Robert McWade, e Franck Conroy, terminam o "cast" brilhante de — "A Força do Coração" — a sensacional producção da 20th Century-Fox, que será estreada segunda-feira proxima no Palacio Theatro!

IMAGINEM O "BOCA LARGA" COM "MACAQUINHOS NO SOTÃO"!

Joe E. Brown

O "boca-larga" em seu estado normal é uma caso sério! Imaginem agora esse mesmo "boca-larga" com "Macaquinhos no sotão"! Do que não será elle capaz! Pois é nessas condições que elle apparece em sua nova comedia para a RKO Radio, vivendo uma historia divertidissima, que provoca gargalhadas ao mais sceptico espectador, do principio ao fim da exhibição, fazendo com que os proprios espectadores saiam do cinema com "Macaquinhos no Sotão"! Joe E. Brown demonstra mais uma vez o seu bom gosto, amando desta vez a bella Florence Rice, uma das figuras mais encantadoras de Hollywood.

"Macaquinhos no sotão", essa hilariante comedia da RKO Radio, será apresentada no cinema Rex a partir de segunda-feira.

Cardosina nas tosses e bronchites.

(Instituto Orto-pedico Lazzarini)

Especialista Cintos para Hernias (Quebraduras)

O cinto ortoplastico do Prof. Lazzarini, é um maravilhoso apparelho feito sob medida, sem nenhuma mola de ferro, completamente de tecido elastico leve permittindo aos enfermos montar a cavallo, fazer qualquer trabalho sem fadiga, contendo a mais volumosa quebradura evitando

OS PERIGOS DO ESTRANGULAMENTO DA HERNIA

Todo cuidado é pouco e as pessoas que soffrem desta terrivel doença antes de comprar um apparelho deverão verificar se o profissional merece ou não sua confiança. O intestino é um tubo delicado, que sob a minima pressão deixa de funccionar produzindo dores atrozes e estrangulamento do mesmo e a

Morte em poucas horas

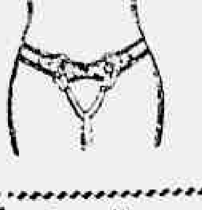

Cinto de ventre caido p. senhoras — Cintura para ptosi (estomago caido)

EDIFICIO AUGUSTA
5.º andar — Apt. 52-elevador
Aberto das 9 ás 12 e
das 14 ás 18 horas

ESTOMAGO E RINS DOENTES

Obesidade e ventre caido, usando a cinta Ortoplastica do professor Lazzarini suspende o intestino dando allivio immediato.

Envia-se catalogo a pedido

Visita Gratuita

AVENIDA GOMES FREIRE, 155

Tel. 22-4362—RIO DE JANEIRO quasi esquina da rua Riachuelo

Medalhas de Ouro Paris, Rio de Janeiro, Diploma de honra Exposição do Centenario do Brasil. Patente do Governo Brasileiro numero 15.199

Para as Exmas. senhoras moça competente para tirar medidas e collocar qualquer cinta.

Aconselhado por todos os Medicos do Mundo

CONCRETO na engenharia moderna, apresenta um campo de possibilidades illimitadas.

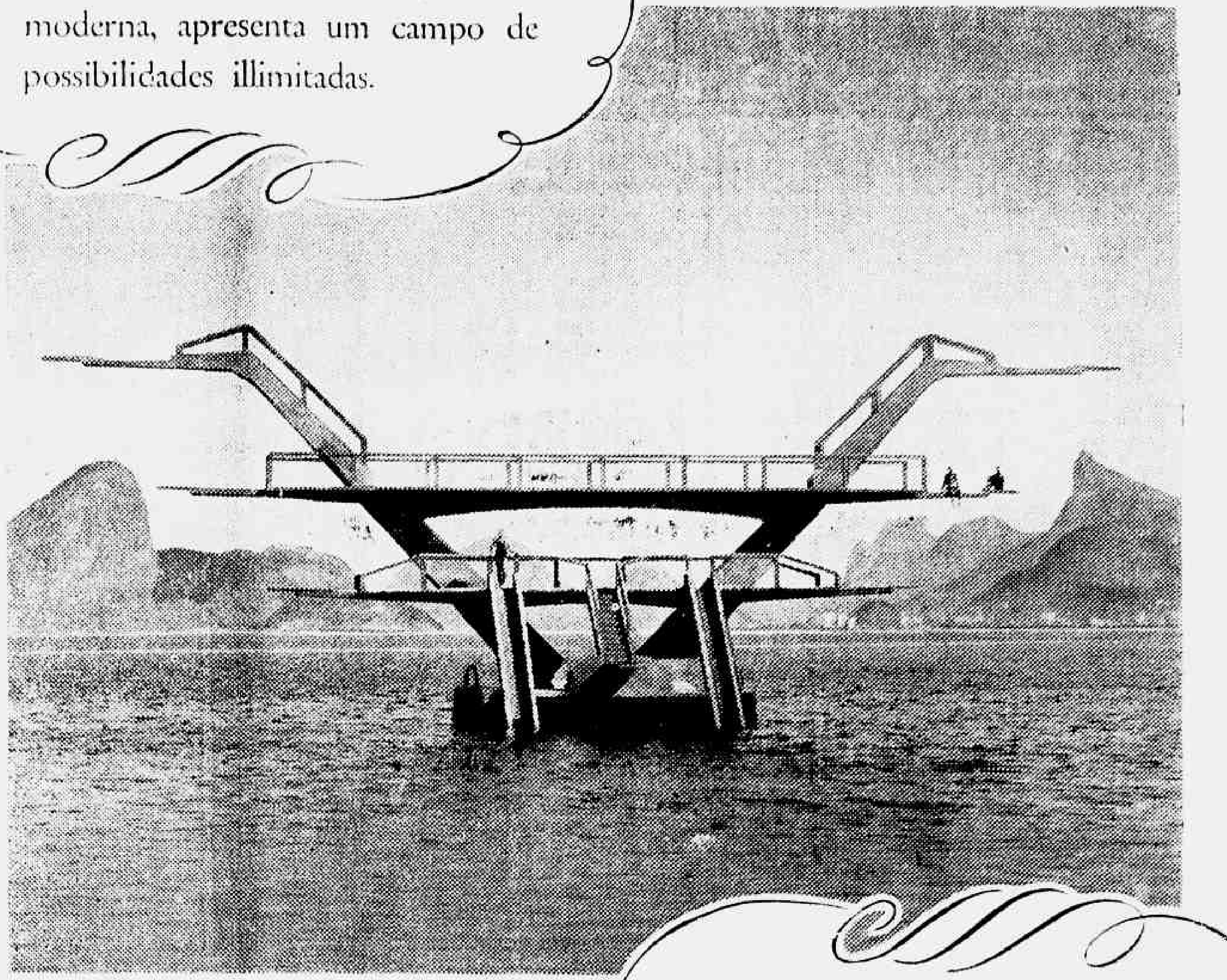

Belleza e segurança alliam-se em construcções de concreto, permittindo tornar realidade os mais ousados projectos.

Trampolim da Praia de Icarahy — Nictheroy. Projecto e Construcção do Escriptorio Technico Luiz Fossati — Rio.

MAUÁ — COMPANHIA NACIONAL DE CIMENTO PORTLAND — INCOR
RIO DE JANEIRO

"Primavera" está dando suas ultimas exhibições no Cinema "Metro"

TERÁ LOGAR SEXTA-FEIRA A ESTRÉA DE "MARUJO INTREPIDO"

"Primavera" está se despedindo da téla do Cine Metro onde continúa marcando exito rumorosissimo, onde realizou a ponto de, após ter sido retirada de cartaz, ao fim de 23 dias de exhibições, voltar uma semana mais tarde (6.ª feira ultima), desde quando exhibindo-se sempre para platéas repletas, reaffirmou as suas condições de successo excepcional, desses que fantasiam o publico e obtêm triumphos que jámais podem ser esquecidos. Mas "Primavera", dada a necessidade que tem a Metro-Goldwyn-Mayer de não ter por muito tempo interrompidas as suas estréas, precisa deixar o cartaz do "Metro", e assim, sexta-feira cederá o logar a "Marujo Intrepido" ("Captains Courageous", de Rudyard Kipling) tambem ansiosamente esperado. Destarte, realizar-se-ão no "Metro", definitivamente, hoje, amanhã e depois, inclusive, as derradeiras exhibições do glorioso romance que vale pela gloria das glorias de Jeanette MacDonald e de Nelson Eddy.

"Noite de Fogo" — com Anna Sten e Henry Wilcoxon

NO DIA 13 NO PALACIO

Henry Wilcoxon — o Marco Antonio de "Cleopatra" — é tambem o galã de Ann Sten, em "Noite de Fogo" que o Palacio vae exhibir a 13 de setembro

Anna Sten é uma "estrella" que já se impoz ao publico em desempenhos notaveis. Sua belleza estranha, sua capacidade dramatica lhe valeram o alto posto que occupa perante o publico de todos os paizes. E' uma artista vibratil cujos variados recursos interpretativos tem sido postos á prova num sem numero de papeis de grande responsabilidade. Henry Wilcoxon é, por outro lado, um artista que se tornou popular desde o primeiro film em que actuou. Sua personalidade é das que desde logo empolgam multidões.

Ninguem poderá esquecer o arrebatado "Marco Antonio" de "Cleopatra" e o soberbo "Ricardo coração de leão" de "Cruzadas". Actor predilecto de Cecil B. de Mille, é hoje um grande nome de cartaz. São os dois artistas acima que agora surgirão nos primeiros papeis de uma movimentada e brilhante producção ingleza: "Noite de Fogo" (A woman alone).

Um romance de Eça de Queiroz na téla do Broadway

Certamente não existe no Rio quem não tenha lido os romances de Eça de Queiroz, e entre elles, um dos mais bellos, que é "As minas de Salomão". Essa obra não é original do genial escriptor portuguez. E' uma traducção, mas tão bem feita que, em muitos pontos, se avantaja sobre a obra traduzida, da autoria de Rider Haggard.

Foi justamente a novella "As minas de Salomão" que a Gaumont-British levou á téla, sob a forma de uma pellicula admiravel que reproduz, quasi integralmente, as scenas electrizantes e as aventuras sensacionaes daquelle punhado de homens ousados que foram á Africa em busca das minas de onde as caravanas do Rei-Sabio tiravam o ouro, as pedras preciosas e o marfim para o fausto sem par da côrte judaica.

"As minas de Salomão", que serão exhibidas breve na téla do Broadway, têm por interpretes Paul Robeson, o assombroso barytono negro de "Magnolia", Sir Cedric Hardwicke, Anna Lee, Roland Young e John Loder.

Uma aranha gigantesca trabalhou para "O Homem que Mudou de Alma"

Boris Karloff, em "O Homem que mudou de alma"

Para o film "O homem que mudou de alma", no qual Boris Karloff volta ao genero terrifico que o celebrisou, foi necessario contratar um especialista em teias de aranha, porque as communs não poderiam resistir á pressão do vento e não dariam, á noite, o aspecto lugubre preciso ao ambiente do film.

Essa aranha humana chama-se Jack Forward, cuja machina de fazer teias é a coisa mais original deste mundo. Em "O homem que mudou de alma", para certas scenas de effeito sinistro, que requeriam uma atmosphera especial, Forward venceu novamente as aranhas, tecendo fios finissimos mas cem vezes mais fortes que os naturaes. Um liquido, cuja composição é secreta, e que parece um fogo electrico, é introduzido na machina. Depois esse liquido é espalhado numa forma de teia de aranha e secca logo em contacto com o ar. Antes, porém, de estar perfeitamente secco, Forward o pulverisa com um pó branco muito fino que faz a teia ficar visivel deante da camera.

Essas teias dão um aspecto particular ás scenas, e neste film de Boris Karloff foi tecido mais de um kilometro de teias.

"O homem que mudou de alma" estará segunda-feira proxima na téla do cinema Broadway.

Dr. Water B. Moreira
Molestias de utero, ovarios, partos e operações
RES.: FERREIRA DE ANDRADE, 12 — Tel. 29-2460
CONS.: ARCHIAS CORDEIRO n. 198-sob

Films em cartaz

PLAZA — "Horizonte Perdido" (Columbia) com Ronald Colman e Jane Wyatt — Horario: 2 — 4 — 6 — 8 e 10 horas.

—x—

METRO — "Primavera" (Metro Goldwyn) com Jeanette Mac Donald e Nelson Eddy. — Horario: 12 din — 14.25 — 16.55 — 19.25 e 22 horas.

—x—

PALACIO — "O Amor Nasceu do Odio" (United) com Marlene Dietrich e Robert Donat — Horario: 2 — 4 — 6 — 8 e 10 horas.

—x—

ALHAMBRA — "Lucrecia Borgia" (Programma Serrador) com Edwige Feuillere e Gabriel Gabrio — Horario: 2 — 4 — 6 — 8 e 10 horas.

—x—

ODEON — "Amor Hawaiano" (Paramount) com Bing Crosby e Shirley Ross. Horario: 2 — 4 — 6 — 8 e 10 horas.

—x—

IMPERIO — "Coração de Jogador" (R. K. O.) — com Preston Foster e Jean Muir. — Horario: 2 — 3.40 — 5.20 — 7.00 — 8.40 e 10.20 horas.

—x—

GLORIA — "Charlie Chan nas Olympiadas" (Fox Film) com Warner Oland. Horario: 2 — 3.40 — 5.20 — 7.00 — 8.40 e 10.20 horas.

—x—

PATHE' PALACIO — "Mr. Borralheiro" (Metro Goldwyn) com Jack Haley e Betty Furness. Horario: 2 — 3.40 — 5.20 — 7.00 — 8.40 e 10.20 horas.

—x—

BROADWAY — "Culpada" (Gaumont British) com Nova Pilbeam — Horario: 2 — 3.40 — 5.20 — 7.00 — 8.40 e 10.20 horas.

—x—

REX — "O gavião" (International Films) com Charles Boyer. Horario: 2 — 3.40 — 5.20 — 7.00 — 8.40 e 10.20 horas.

—x—

RIO — "Amor de um Estranho" (United) com Ann Harding.

—x—

PATHE' — "Os tres padrinhos" (Metro Goldwyn) com Chester Morris. Sessões continuas a partir de 1 hora.

Dorothy Lamour em "O Ultimo Trem de Madrid"

Não ha no écran, actualmente, personalidade mais vibrante do que a de Dorothy Lamour, a maior revelação do anno!

Entre as "estrellas" que fazem a delicia das horas consagradas pelos fans ao cinema, não ha nenhuma mais linda nem mais fascinante do que ella.

Cada film faz crescer em proporções formidaveis a sua popularidade e o seu prestigio. O publico, que tanto a applaudiu em "A Princeza da Selva" e "Começou no Tropico", vae consagral-a em "O Ultimo trem de Madrid", — o photodrama que o Odeon vae exhibir na proxima semana — como uma das mais fulgurantes joias humanas do cinema.

Neste film que nos apresenta, com palpitante realismo, os dramas intimos que se desenrolam por traz da grande tragedia da Hespanha, Dorothy apparece desempenhando o papel de Carmelita, uma aristocrata de olhos em chamma que procura fugir de Madrid afim de ir se casar em Valencia.

Ao seu lado, em papeis de egual relevo, estão alguns dos bons actores da Paramount, entre os quaes podemos destacar Gilbert Roland, Karen Morley, Lionel Atwill, Helen Mack, Lew Ayres, Olympe Bradney, Robert Cummings, etc.

"O ultimo trem de Madrid" é uma das grandes obras da temporada, e servirá para consagrar em definitivo o nome de Dorothy Lamour, a morena de personalidade magnetica.

"Azas sobre Honolulu"

O conflicto entre o dever e o amor que é a base do film da Nova Universal — "Azas sobre Honolulu" — que o Alhambra apresenta segunda-feira; pela primeira vez na téla, teremos occasião de assistir a um drama que se desenrola num ambiente tropical e fascinante. "Azas sobre Honolulu" nos faz viver as horas perigosas e cheias de angustias nas bases aereas da Aviação Naval Americana, onde as esposas e amantes dos aviadores passam horas angustiosas á espera da volta de seus amados. As scenas aereas deste film são as mais lindas que nos apresentou até hoje o cinema, as quaes são de uma belleza e grandiosidade jámais imaginadas e realizadas com uma força formidavel, numa verdadeira symphonia de fascinação com idéaes encantadores.

"Azas sobre Honolulu" tem um valor incontestavel da actualidade e é um dos films mais extraordinarios da presente temporada que temos occasião de applaudir.

ATTENÇÃO

CONCORREI PARA A GRANDEZA DO BRASIL ASSEGURAE O VOSSO FUTURO COMPRANDO ACÇÕES DE 50$000 DA COMPANHIA PETROLEOS DA BAHIA, S.A.

Avenida Rio Branco, 50
Phone: 23-4170

Krebelina Sagrou-se Definitivamente a «Rainha da Velocidade»

A Filha de Thermogene Impoz-se por Dois Corpos a Miss Praia -- A Potranca Mignon Derrotou 14 Adversarios em bom Estilo

Como esperavamos, Krebelina levantou, ante-hontem, o Classico "Raphael de Barros", surpreendendo-nos apenas o rateio distribuido pela filha de Thermogenes que esteve perto de quadriplicar o capital invertido em suas patas.

Não cabiam duvidas sobre a superioridade da pensionista do stud Expedictus num lote em que Garlas e Coeur d'Or encontravam quem lhes discutisse sisudamente as possibilidades, jurando mesmo, sem rir, sobre o Evangelho que seu triumpho seria pouco menos do que inevitavel.

Como vemos nesta sociedade misturada Krebelina com seus insinuantes tinha de nobreza podia torcer o nariz, arrogante, como o fez, estabelecendo orgulhosamente desde os primeiros metros sua separação.

Vae, assim, a sprinter magistral enriquecendo de dia para dia suas folhas de serviços, em que, a bem dizer, já se perde a conta dos successos classicos. O de ante-hontem foi obtido em circumstancias extremamente nobilitantes. Já que a filha de Kadina a despeito das impertinencias de uma competidora "faixada", em momento algum abdicou das prerogativas de "condottiere", sem as quaes actualmente já não se comprehenderia mais Krebelina.

Dotada de uma velocidade extraordinaria, mas ao mesmo tempo excessivamente brava, a neta de Polymelus só tem um logar evidentemente para desenvolver sua acção — a vanguarda. No dia em que a rainha da velocidade conseguisse manter-se atrás amansada, fazendo valer no momento apropriado o vertiginoso "talisman" com que a natureza a afagou, dividiria certamente a raia.

Porque o que temos visto até agora é a pensionista de Ernani "topar" como se diz na giria, todas as "paradas" durante o percurso, e no final obrigar seu jockey a effectuar a retaguarda a tal inspecção de "tartarugas" a que nos referimos quando de sua victoria no Classico "Cordeiro da Graça".

A victoria de Krebelina foi tambem uma victoria da paciencia, do desvello e da attenção de seu "entraineur". Como é do dominio publico, a filha de Kadina, vinha de soffrer um accidente que enchera de appreensão os seus responsaveis aos quaes parecera mesmo problematico a prorogação de sua campanha este anno.

So Deus sabe, portanto, o que de esforços e sacrificios custou a Ernani de Freitas a recomposição de sua soberba peça. A que prodigios de diligencia a que requinte de carinho não se deve ter entregue para restituil-a ante-hontem, sem um arranhão krebelinika "just'aux bout des ongles", a admiração do publico da Gavea.

A reunião foi iniciada com a victoria de um favorito de 14 por 10, o paranaense Sabre que, uma semana antes não deixara impressão na turma mas que agora dirigido por Canales não encontrou maiores difficuldades em levar de vencida seus quatro adversarios.

O bridão chileno vendo ser impossivel tomar a dianteira a Carioca e Nraquitan collocanse em estudado alcance ahi consistindo precisamente a superioridade de sua maneira de agir.

O bom jockey não é evidentemente o que não pode correr senão deante dos competidores porque de outra maneira se enche de dedos. Mesmo com animaes de extraordinaria velocidade Canales consegue realizar o milagre de amansal-os e assim furtal-os a um disperdicio extemporaneo de energias como é tanto do gosto do menino Gusso.

— Não foi outra a tactica que lhe deu ganho de causa com Mignon, na eliminatoria para productos da nova geração, a de campo mais numeroso que já se constituiu no presente anno. Quando o starter abriu a cancha aos dezeseis potrinhos com visivel atraso para o debutante Sugador que ainda não sabe correr, Canales embora tivesse animal bastante veloz para disparar na frente accommodou-se em segundo, deixando ir o estreante Carmo que saira em optimas condições e possue de resto uma grande velocidade. Não oppoz tambem resistencia á passagem de Xen, do qual Herrera vislumbrando a "faixa" indicativa do "metier", deixou egualmente passar, acompanhando-o em segundo de galope. Quasi ao findar a curva muito habilmente filtrou-se por um claro deixado junto a cerca, apparecendo na recta tão destacado que não foi materia de duvida seu triumpho neste instante.

Puderam, entretanto, mais as pernas de Mignon que atropelando vigorosamente pelo centro da pista, já trazia a victoria assegurada, deante das especiaes.

A derrota de Dollfuss, eixo de accumuladas, trouxe naturalmente forte aborrecimento, e os que não sabem supportal-os com serenidade, dando vasão á "magua", procuraram, já e [illegible] merecer o feito de [illegible]

Vae dahi e descobre-se, "estupete gentes!" um connubio entre Canales e Herrera pela vaga coincidencia de servirem ambos a uma mesma coudelaria. O dispauterio, brada aos céos!! Se Herrera saisse mal, com Carmo, e forçasse em cima de Xen, offerecendo-lhe luta, mereceria evidentemente condemnação. O contrario foi justamente o que se deu. Largando optimamente, tratou de tirar partido das circumstancias. Quando, entretanto, o "faixa" do stud Expedictus forçou deixou-o passar para só retomar o commando em condições excepcionalmente lisonjeiras. Perdeu para um animal superior como é a pensionista do novel turfman Francisco Alves, indiscutivelmente afortunado neste capitulo de potrancas.

— A seguir vimos pela segunda vez este anno o pareo de 8 contos para representantes da nova geração com uma victoria. Embora o lote se achasse reduzido a quatro competidores, o final da peleja foi bem pouco dignificante. Evidenciando tres potros uma paridade de forças absolutas, lutaram em toda a recta cabeça a cabeça. Até ahi muito bem. Aconteceu, porem, que das especiaes em deante, Grato que atropelava por dentro e a cujo encargo fôra confiada até então a leaderança do lote, começou a abrir espalhafatosamente seus contendores.

Tanto Ornamento como Sucuruvy terminaram o percurso perfeitamente diagnolizados pelo que não hesitou o orgão technico em applicar a desclassificação ao creoulo do sr. Crespi, que foi relegado ao terceiro posto.

Alias, ouvido pelo commissariado Armando Rosa não contestou que tivesse embaraçado a acção daquelles dois adversarios, ajuntando que o animal não obedecera aos seus appellos para conservar-se na linha primitiva. Como a actuação do freio patricio é habitualmente escoimada destas eivas, não temos o direito de duvidar de suas affirmativas.

— Se aborrecimentos advieram a Armando, do incidente com Grato, Jaulanita que Paulo Rosa apresenta cada dia correndo mais, encarregou-se de dissipal-os. Por seu intermedio o jockey campeão do G. P. "Brasil", alcançou bella victoria, á qual previamente não demos muito credito por desconhecer as aptidões da filha de Fulanito na grama.

Pelotense, o franco favorito terminou em segundo, tendo soffrido defficiente direcção da parte de Reduzino de Freitas que immerecedor, sem duvida alguma, da campanha de descredito que vem soffrendo de uns tempos a esta parte, antehontem, positivamente errou. Teve seu máo momento, como acontece de resto, aos melhores jockeys, e dizemos isto por que em hypothese alguma, devia ter abandonado a dianteira a Arquero, animal muito menos veloz e que além do mais lhe dava 3 kilos. Consequencia: em breve deixava-se ficar em ultimo, para depois atropelar por fóra, de todos sem energias bastantes, é claro, para alcançar Jaulanita.

— Ainda não havia amortecido de todo, a resonancia do feito de Krebelina e Nhá, que em 1936 despojara-a temporariamente do titulo de melhor potranca, com dois dominios que fizeram época, relembrando-se vagamente da passada gloria, sim, vagamente, porque padece de lesão que nunca a deixará ser a mesma, alcançou brilhante victoria sobre Muricy e o favorito Oyapock, pedra de toque, como os demais defensores da jaqueta auri-cinza, da campanha movida subterraneamente contra o jockey de Pelotense. O interessante é que Reduzino vae abandonando tão ricos dorsos, a outros fundilho, e o stud continúa a jejuar de victorias.

— Não agenciou Canales para que terminasse este registo como o iniciaramos: pelo seu louvor. E' o caso que montando o grande favorito Ubajara peccou sem remissão, ao mantel-o, em ultimo, durante todo o percurso visivelmente contrariado.

E' bom jockey, o profissional que sabe amansar um animal, e conserval-o ao abrigo de um dispendio temporão de energias, já o apontamos acima, a seu proposito mesmo. Mas se este jockey, saindo limpo junto á cerca, com um animal da velocidade de Ubajara, deixa-se ficar em ultimo, em opposição patente ao inpulso natural da cavalgadura, despiu-se indiscutivelmente daquelle attributo maximo se o "train" é falso, como aconteceu, porque então a contrariedade será maior.

Ubajara, como se emprega, em dialecto hoppologico, morreu na "boca", voltando alias da pista com o cabresto tinto de sangue.

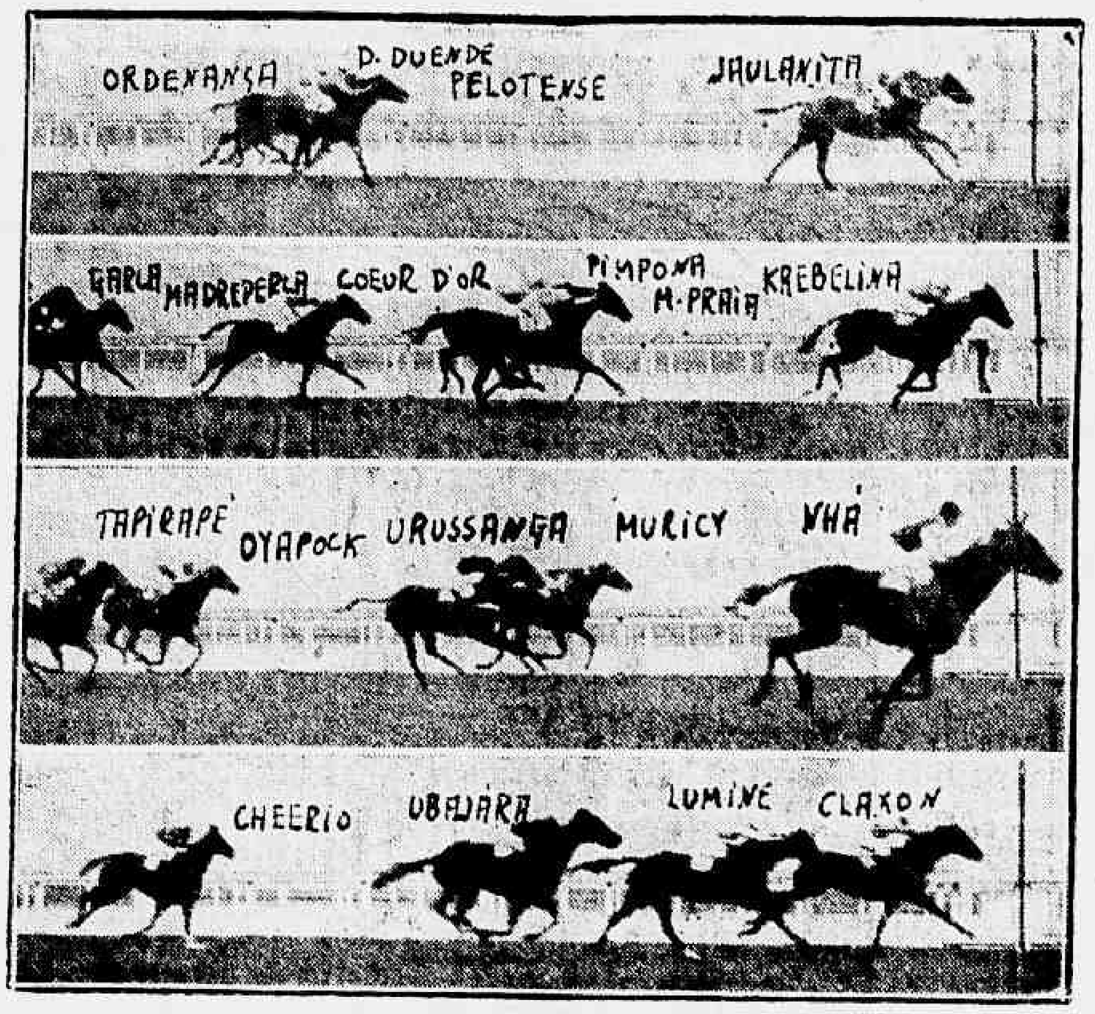

Aspectos das ultimas carreiras de ante-hontem

1.ª CARREIRA

367 Premio "Tritonia" — Animaes nacionaes — Handicap — 1.600 metros — Premios: 4:000$, 800$ e 400$000.

SABRE, masculino, castanho, 5 annos, Paraná, Liniers e Tunda, do sr. Samuel C. da Costa, 53 kilos, Julio Canales ... 1º
Triste Vida, 58 kilos, J. Mesquita ... 2º
Caciula, 54 kilos, P. Vaz ... 3º
Uraquitan, 53 kilos, W. Andrade ... 0
Ugeré, 49/50 kilos, S. Batista ... 0

Ganho por um corpo e meio; do 2º ao 3º, dois corpos.

Rateios: 11$200 em 1º; dupla (12) 28$300; placés: Sabre — 11$700; Triste Vida — 17$300.

Tempo: 99".
Total das apostas: 22:080$.
Criador: Carlos Dietzsch.
Tratador: Estevam Pereira.

RATEIOS EVENTUAES

1	Triste Vida	159	63$800
2	Sabre	714	14$200
3	Caciula	57	178$100
4	Uraquitan	234	43$300
5	Ugeré	105	96$600
	Total	1.269	
12		246	28$300
13		15	465$600
14		66	105$800
15		35	199$500
23		74	94$300
24		244	28$600
25		92	75$900
34		27	286$600
35		18	388$000
45		56	124$700
	Total	873	

Não demoraram na pista os competidores ao premio "Tritonia", que aliás tiveram a pista aberta em egualdade de condições. Caciula, com sua grande velocidade, destacou-se immediatamente do pequeno lote, seguida de Uraquitan e Sabre, que, a principio, correram quasi emparelhados para depois de alguns metros desprender-se Uraquitan. Triste Vida era quarto e Ugeré ultima. Quasi ao terminar a curva, Sabre forçou e alcançou os deanteiros, para dominal-os na entrada da recta. Ahi se apresentou Triste Vida com um vigor que obrigou o piloto de Sabre a solicital-o para cruzar o disco com vantagem de corpo e meio. O filho de Liniers ganhava pela segunda vez este anno.

2.ª CARREIRA

368 Premio "Miss Praia" — Animaes nacionaes de 3 annos — Pesos da tabella — 1.500 metros — Premios: 10:000$, 2:000$ e 1:000$.

MIGNON, fem., zaino, tres annos, São Paulo, Coronel Eugenio e Migneaux, do sr. Francisco Alves, 53 kilos, Julio Canales ... 1º
Carmo, 55 kilos, H. Herrera ... 2º
Dollfuss, 55 kilos, A. Molina ... 3º
Solimões, 55 kilos, R. de Freitas ... 0
Cadete, 55 kilos, S. Batista ... 0
Esterlina, 53 kilos, W. de Andrade ... 0
Braúna, 53 kilos, P. Spiegel ... 0
Bomsuccesso, 55 kilos, A. Rosa ... 0
Tangua, 55 kilos, J. Mesquita ... 0
Quintilha, 53 kilos, I. de Souza ... 0
Ninita, 53 kilos, J. Santos ... 0
Portella, 53 kilos, H. Soares, aprendiz ... 0
Sugador, 55/56 kilos, R. Sepulveda ... 0
Xen, 55 kilos, A. Silva ... 0
Grajahu', 55 kilos, P. Vaz ... 0

Não correu: Oitichi.

Ganho por um corpo; do 2º ao 3º, dois corpos.

Rateios: 120$000 em 1º; dupla (23) 131$700; placés: Mignon, 25$200; Carmo, 18$200; Dollfuss-Xen, 15$600.

Tempo: 93" 3/5.
Total das apostas: 35:400$.
Criador: L. de Paula Machado.
Tratador: Claudio Rosa.

RATEIOS EVENTUAES

1	(1 Brauna	186	76$100
	(2 Esterlina	80	177$100
2	(3 Tangua	36	393$500
	(4 Cadete	23	616$000
	(5 Mignon	118	120$000
	(6 Bomsuccesso	115	123$200
3	(7 Portella	14	1:012$000
	(8 Grajahu'	16	885$500
	(9 Carmo	266	53$200
	(10 Solimões	46	308$000
4	(11 Quintilha	69	236$100
	(12 Ninita	24	590$500
	(13 Sugador	22	442$700
	(15 Dollfuss-Xen	755	18$700
	Total	1.771	
11		57	203$300
12		119	97$400
13		126	92$000
14		385	30$500
22		31	373$900
23		85	131$700
24		238	48$700
33		65	178$300
34		200	57$900
44		145	79$900
	Total	1.149	

Apesar de numeroso o lote do premio "Miss Praia", não deu trabalho ao "starter". Sugador e Grajahu' partiram com pequeno atraso, emquanto o estreante Carmo destacava-se seguido de Mignon que, mais adeante deixou passar Xen. Desenvolvendo grande velocidade, a filha de Xendi alcançou a linha do ponteiro que não lhe offereceu resistencia. Xen, então, livrou um corpo, emquanto Mignon conservava-se em terceiro e Dollfuss em quarto. Ao dobrar a curva, Carmo, lançado habilmente por dentro, ganhou bastante terreno, apparecendo na recta já na frente de Xen. O filho de Pirolito chegou mesmo a destacar-se, dando a impressão de que não seria alcançado. Depois das geraes, entretanto, Mignon appareceu por fóra, atropelando com uma vivacidade que lhe deu ganho de causa deante das especiaes. Carmo deixou-a passar, perdendo por um corpo, emquanto Dollfuss finalizava em terceiro.

Mignon, que deixara excellente impressão uma semana antes, obteve em bello estilo a primeira victoria de sua campanha.

3.ª CARREIRA

369 Premio "Picaflor" — Animaes nacionaes de 3 annos — Pesos da tabella — 1.500 metros — Premios: 8:000$, 1:600$ e 800$000.

ORNAMENTO, masc., castanho, 3 annos, São Paulo, Trinidad e Orne, do sr. Linneo de Paula Machado, 55 kilos, Andres Molina ... 1º
Sucuruvy, 55 kilos, J. Mesquita ... 2º
Grato, (1), 55 kilos, A. Rosa ... 3º
Onyx, 55 kilos, A. Silva ... 0

Não correu: Léa.

Ganho por pescoço; do 2º ao 3º, pescoço.

Rateios: 29$900 em 1º; dupla (12) 18$400; placés: não houve.

Tempo: 93".
Total das apostas: 27:220$.
Criador: o proprietario.
Tratador: Ernani Freitas.

(1) Desclassificado do 1º logar por ter prejudicado Ornamento e Sucuruvy.

RATEIOS EVENTUAES

1	Sucuruvy	710	16$100
2	Ornamento	382	29$900
3	Onix	135	84$700
4	Grato	203	56$300
	Total	1.430	
12		559	18$400
13		153	67$500
14		214	48$200
23		148	69$800
24		149	69$300
34		69	149$700
	Total	1.292	

Foi favoravel a Grato a partida do premio "Picaflor", o que valeu ao filho de Thermogene a leaderança do lote a uns dois corpos. Ornamento collocou-se em segundo, precedendo Sucuruvy e Onix. Esta ordem não soffreu alteração até á curva. Ahi as distancias estreitaram-se entre Grato, Ornamento e Sucuruvy, que, separados um do outro por menos de corpo, entraram na recta. As differentes etapas deste sector iam sendo vencidas e a situação não se definia entre os tres. Depois das geraes, Grato iniciou a correr muito para fóra, prejudicando bastante a acção de Ornamento e Sucuruvy, que terminaram nas posições immediatas, perfeitamente diagonalizados.

A Commissão, reunida, não hesitou em desclassificar o filho de Thermogene em favor de Ornamento e Sucuruvy.

4ª CARREIRA

370 Premio "Classico Raphael de Barros" — Eguas de qualquer paiz — Handicap — 1.600 metros — Premios: réis 12:000$, 2:400$ e 600$000.

KREBELINA, fem., castanho, 4 annos, S. Paulo, Thermogene e Kadina, do sr. Linneo de Paula Machado, 58 kilos, Andrés Molina ... 1.º
Miss Praia, 50 ks., R. Freitas ... 2.º
Pimpona, 50/51 kilos, A. Rosa ... 3.º
Coeur d'Or, 56 kilos, H. Herrera ... 0
Garla, 50 kilos, P. Spiegel ... 0
Madreperla, 55 kilos, H. Soares, ap. ... 0
Baltica, 56 kilos, A. Canales ... 0

Ganho por dois corpos; do 2º ao 3º, pescoço.

Rateios: 39$600 em 1º; dupla (13) 128$800; placés: Krebelina 24$; Miss Praia 42$400.

Tempo: 98" 1/5.
Total das apostas: 48:700$000.
Criador: o proprietario.
Tratador: Ernani Freitas.

RATEIOS EVENTUAES

1—1	Krebelina	462	39$600
(2	Baltica	471	38$800
2 (3	Garla	239	76$600
(4	Miss Praia	129	142$000
3 (5	Pimpona	305	60$000
4—6	Coeur d'Or-Madreperla	684	26$700
	Total	2290	
12		400	47$600
13		148	128$800
14		439	43$400
22		159	119$900
23		297	64$200
24		620	30$700
33		26	753$500
34		244	78$100
44		51	373$900
	Total	2384	

Krebelina, virando-se continuamente, retardou muito a partida do Classico "Raphael de Barros". Collocada junto á cerca interna a filha de Thermogene foi a primeira a apparecer. Madreperla, entretanto, não a deixou fugir e juntas correram as duas por um grande trecho. Afinal, Madreperla livrou vantagem mas pouco depois Krebelina retornava á vanguarda e ao entrar na recta desprendeu-se uns dois corpos. Mais adeante, Madreperla afrouxou, e Miss Praia e Pimpona appareceram atropelando com grande brio. Krebelina, entretanto, não se apercebeu destas competidoras, cruzando a méta com dois corpos de luz.

5.ª CARREIRA

371 Premio "Vichy" — Animaes estrangeiros — Handicap — 1.500 metros — Premios: 4:000$, 800$ e 400$000.

JAULANITA, fem., alazão, 5 annos, Argentina, Fulanito e Jan!, do sr. Luiz Biguardi, 58 kilos, Armando Rosa ... 1.º
Pelotense, 50 kilos, R. Freitas ... 2.º
Dama Duende, 53 kilos, J. Canales ... 3.º
Ordenança, 58 kilos, W. Andrade ... 0
Arquero, 58 kilos, P. Vaz ... 0
Lord Breck, 52 kilos, H. Soares ... 0

Não correu: Mango.

Ganho por um corpo; do 2º ao 3º, cabeça.

Rateios: 43$900 em 1º: dupla (34) 48$; placés: Jaulanita réis 24$500; Pelotense 14$200.

Tempo: 94" 1/5.
Total das apostas: 51:130$000.
Importador: Atilio Irulegui.
Tratador: Paulo Rosa.

RATEIOS EVENTUAES

1—1	D. Duende	610	30$600
(2	Ordenança	238	78$500
2 (3	Arquero	190	98$300
3—4	Pelotense	752	24$800
(6	Jaulanita	425	13$900
4 (7	Lord Breck.	121	154$400
	Total	2336	
12		259	77$800
13		556	36$200
14		464	43$400
22		85	225$300
23		381	52$900
24		316	63$700
34		420	18$000
44		39	516$300
	Total	2520	

Dada a partida com muita rapidez, Pelotense, collocado junto á cerca, definiu-se na vanguarda seguido de Arquero que, mais uns metros forçou e passou para a frente. Pelotense então passou ao ultimo posto, e Dama Duende encarregou-se de seguir o leader. Arquero sempre destacado veiu até á recta, ponto em que iniciou a afrouxar. Depois das geraes, Jaulanita dominou a situação e, uma vez na frente destacou-se de maneira a tornar-se inaccessivel á carga final de Pelotense.

A filha de Fulanito vencia pela terceira vez em nossas pistas.

6ª CARREIRA

372 Premio "Therezina" — Animaes nacionaes — Handicap — 1.600 metros — Premios: 5:000$, 1:000$ e 500$.

NHA', fem., zaino, 4 annos, S. Paulo, Santarem e Nadine, da sra. d. Maria Oliveira da Silva Oliveira, 53 kilos, José Santos ... 1.º
Muricy, 52 kilos, J. Canales ... 2.º
Urussanga, 52 kilos, A. Rosa ... 3.º
Oyapock, 56 kilos, I. de Souza ... 0
Tapirapé, 51 kilos, J. Mesquita ... 0
Oswaldo Aranha, 58 kilos, S. Batista ... 0

Ganho por um corpo; do 2º ao 3º, cabeça.

Rateios: 27$500 em 1º; dupla (25) 48$400; placés: Nhá réis 18$900; Muricy 20$900.

Tempo: 98" 3/5.
Total das apostas: 66:860$000.
Criador: L. de Paula Machado.
Tratador: Americo de Azevedo.

RATEIOS EVENTUAES

1—1	Oyapock	978	27$800
2—2	Nhá	988	27$500
3—3	O. Aranha	77	353$200
4—4	Tapirapé	404	67$300
(5	Urussanga	357	76$100
5 (6	Muricy	596	45$600
	Total	3400	
12		606	39$900
13		65	372$000
14		274	88$200
15		592	40$800
23		53	439$700
24		262	92$300
25		499	48$400
34		42	575$800
35		65	372$000
45		300	80$600
55		263	91$900
	Total	3023	

Oyapock fez demorar muito a saida do Premio "Therezina", que, afinal, foi dada depois da "sirene". Nhá, muito prompta encarregou-se da leaderança abrindo sem esforço tres corpos sobre Oswaldo Aranha que mais adeante deixou passar Urussanga. Sempre destacada de Urussanga, Nhá veiu movendo o "train". Na recta, entretanto, já trazia a vantagem bastante reduzida. Oyapock pelo lado interior e Muricy pelo exterior vinham muito proximos. Mais adeante Oyapock afrouxou, e Muricy tomou seu logar junto á cerca, investindo com vigor sobre Nhá que, entretanto, não se deixou alcançar, embora abrisse muito nos ultimos metros.

A filha de Santarém ganhava pela segunda vez este anno.

7.ª CARREIRA

373 Premio "Jandaya" — Animaes de qualquer paiz — Handicap — 1.800 metros — Premios: 5:000$ 1:000$ e 500$.

CLAXON, masc., alazão, 7 annos, Uruguay, Sans Tache e Buena Luz, do sr. Edgardo Azevedo Soares, 52 kilos, Alfonso Silva ... 1.º
Lumine, 51 kilos, J. Mesquita ... 2.º
Ubajara, 52 kilos, J. Canales ... 3.º
Cheerio, 58 kilos, L. Meszaros ... 0
Oh!, 55 kilos, S. Batista ... 0
Salpetre, 58 kilos, R. Sepulveda ... 0

Ganho por um corpo; do 2º ao 3º, um corpo.

Rateios: 81$900 em 1º; dupla (24) 154$900; placés: Claxon 51$500; Lumine 56$100.

Tempo: 110" 4/5.
Total das apostas: 103:200$000.
Importador: o proprietario.
Tratador: Ramon Rojas.
Total geral das apostas: réis 335:680$000.
Total geral dos concursos: 62:600$000.
Pista de grama: leve.

RATEIOS EVENTUAES

1—1	Ubajara	3830	12$000
2—2	Claxon	591	81$900
3—3	Oh!	337	113$700
4—4	Lumine	396	122$300
(5	Salpetre	755	64$100
5 (6	Cheerio	147	329$500
	Total	6056	
12		985	32$500
13		493	65$000
14		435	73$700
15		996	32$100
23		122	262$800
24		207	154$900
25		287	111$700
34		94	341$100
35		152	211$000
45		132	242$900
55		106	302$500
	Total	4069	

Ubajara embora partisse collado junto á cerca e bem separado dos demais adversarios, não fez empenho pela ponta e, em breve, retrogradava ao ultimo posto. Claxon encarregou-se do "train" seguido de Salpetre e Lumine. Depois dos 1.500 metros, Ubajara saiu do ultimo posto, emquanto Claxon continuava a mover o "train" muito á vontade. Quasi ao terminar a curva, Ubajara passou para terceiro, assim entrando na

(Conclue na 10ª pagina).

Chegada... [illegible]

Um grande premio em perspectiva

Cogita-se nas altas espheras da administração do Jockey Club da realização de um grande premio no dia 12, em homenagem ao sr. Julio Roca, vice-presidente da Republica Argentina.

Explica-se, assim que o crack Helium, excluido pelo peso do G. P. Jockey, tenha trabalhado hoje forte na distancia.

O Vasco Caiu Frente ao Campeão da L.C.F.

Por 2x1, os Tricolores Derrotaram os Camisas Pretas

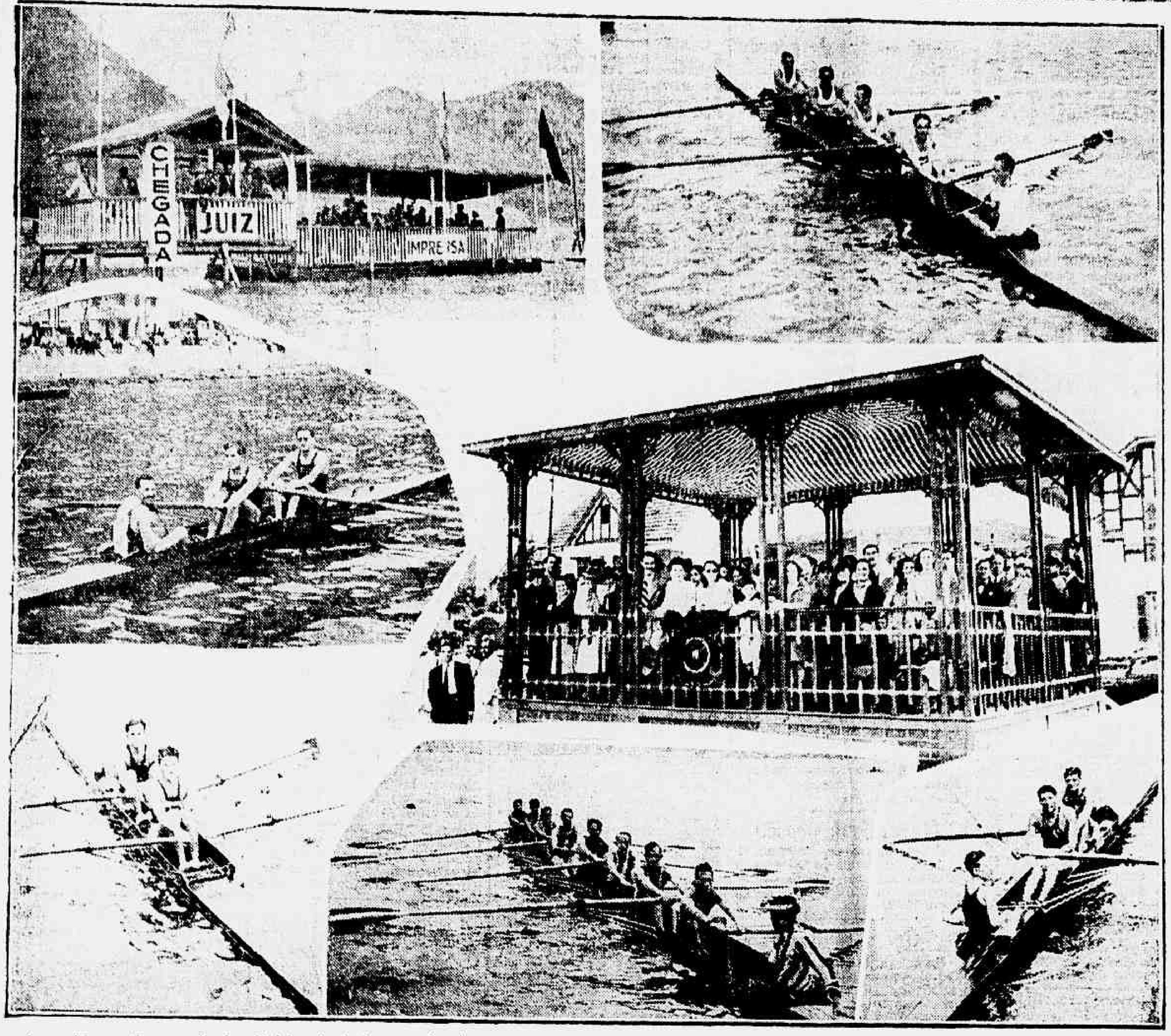

A manhã sportiva na Lagôa Rodrigo de Freitas, no dia de ante-hontem, constituiu um espectaculo grandioso, quer considerando-se a competição, como ao grande numero de "fans" do remo que compareceram ao local. O Club de Regatas do Flamengo, a quem coube organizar o certame, provou de forma insophismavel o seu grande espirito de iniciativa e organização, tornando as regatas de domingo um espectaculo digno e espectacular. Vemos acima os diversos vencedores, archibancada social, local dos juizes e da imprensa.

SANDRO DEU A VICTORIA AO FLUMINENSE

Raul e Hercules, os outros goleadores

O "encontro dos campeões" não correspondeu a expectativa que esse titulo sensacional proporcionou.

O prelio travado hontem no gramado das Laranjeiras, foi fraco; não foi surpresa, porquanto a má performance da equipe tricolor já era esperada.

A excursão a Porto Alegre obrigou os seus defensores a um exercicio severissimo, lutando ainda contra o enjôo que não os deixou durante toda a viagem de volta.

O Vasco desfez a impressão anterior do seu "onze"; a performance de hontem foi boa, melhorando sensivelmente o seu padrão de jogo.

Não mereceu perder, mas a chance lhe foi adversa.

O DESENROLAR

Os 90 minutos de luta se bem que com um placard differente apresentaram um equilibrio permanente entre os litigantes.

Os momentos de equilibrio, de predominio e de monotonia revezaram-se em igualdade, mercê da negligencia dos players.

No primeiro tempo os 10 minutos iniciaes deram a impressão nitida de que a peleja tornar-se-ia movimentadissima, exhibindo-nos um espectaculo de efficiencia technica.

Entretanto, após a conquista do goal [illegible], a [illegible] decaiu, de modo a offerecer um predominio vascaino que se accentuou até o fim desta phase.

O bando tricolor, desfalcado de Russo e Sobral, resentiu-se bastante, apesar dos esforços dos substitutos: Sandro e Orlandinho.

O JUIZ

Foi arbitro da peleja o sr. Carlos de Oliveira Monteiro, que a não ser o penalty marcado com muito rigor contra o Vasco, se sahiu bem da responsabilidade, embora os players em luta tivessem concorrido para a harmonia reinante.

OS QUADROS

Os teams jogaram assim constituidos:

FLUMINENSE — Nascimento; Guimarães (depois Campos) e Machado; Santamaria, Brant e Orlandinho; Orlandinho (depois Sandro e Vicentino); Romeu, Sandro (depois Vicentino), Tim e Hercules.

VASCO — Joel; Florindo e Italia; Bahia, Zarzur e Calocero; Elvio, Manoel (depois Rubens), Raul, Feitiço e Luna.

Primeiro goal

Os vascainos estão no ataque. Raul, aproveitando-se de uma confusão em corrida, [illegible] passe feito de Luna e consegue atirar a bola no arco de Nascimento.

Segundo goal

O segundo tento da tarde é conquistado pelos tricolores que desta forma empatam a partida. Resulta de uma penalidade maxima feita por Florindo em Sandro e cobrada por Hercules que shoota no canto direito da cidadella guarnecida por Joel.

E com o score marcando um empate de 1 x 1 termina o primeiro tempo.

Terceiro goal

O ponto que deu a victoria ao bando do Fluminense foi conquistado por Sandro.

Faltavam oito minutos para o termino da peleja. Hercules escapa e shoota fortemente. Joel falha e arremessa a bola caminha para fora. Italia intervem mas falhando, permitte que Sandro e Romeu se apoderem della. Sandro numa corrida para dentro do goal, envia a pelota ás rêdes.

A PRELIMINAR

Na partida preliminar actuaram os quadros [illegible] do Fluminense e do Vasco. O bando tricolor, jogando bem melhor, venceu por 4 x 2.

Um desmentido categorico

O SR. OSORIO DIAS JUNIOR, REPRESENTANTE DO VILLA NOVA A. C. NESTA CAPITAL AFFIRMA QUE PERACIO NÃO FUGIU DE MINAS

As autoridades mineiras não intervieram no caso

"Rio de Janeiro, 30 de agosto de 1937. — Villa Nova A. Club — Illmo. sr. redactor sportivo do DIARIO CARIOCA — Tendo alguns jornaes noticiado que na occasião da partida do jogador Peracio, de Nova Lima, se teriam passado factos desagradaveis com o mesmo e com o representante do Botafogo F. C. que foi aquella cidade afim de entender-se com o Villa Nova A. Club sobre a acquisição do passe do referido profissional e tambem que o vice-presidente do tri-campeão mineiro dr. Annibal de Moraes [illegible] teria pedido a intervenção do presidente de Minas Geraes e esta havia sido iniciada por uma autoridade policial de Nova Lima, venho em nome da Directoria do Villa Nova declarar não ser absolutamente verdadeira nenhuma daquellas noticias, pois tendo o club carioca se dirigido ao Villa Nova e conseguido a venda do passe do jogador em causa, é logico que não iria, depois, difficultar a partida do mesmo, directa ou indirectamente, não tendo havido, portanto, scenas de "far-west", tentativas de [illegible] etc., o que não passa de pura fantasia.

A intervenção do governo do Estado tambem não foi pedida por quem quer que seja, pois se na occasião da [illegible] dos jogadores Peracio e [illegible] para S. Paulo e posteriormente o primeiro delles para o Rio, o Villa Nova não teve necessidade de pedir a intervenção do governo de Minas, muito menos iria solicitar agora, quando fez a transacção, a pedido do Botafogo F. C., livre e espontaneamente, não tendo tambem, como foi noticiado, nenhum dos seus directores pedido demissão por divergencia com a maioria da Directoria do club novalimense. Att. crd. e obrd. — Osorio M. Dias Junior — Representante do Villa Nova A. Club."

Virá ao Rio uma embaixada sportiva de estudantes mineiros

BELLO HORIZONTE, 30 (Da succursal do DIARIO CARIOCA) — É grande o desenvolvimento sportivo entre as classes estudantis desta capital, entre as quaes o Gremio Professor Herminio [illegible], da Academia Mineira de Commercio.

Preparam-se activamente os jogadores dessa escola para uma excursão no proximo dia 7 de setembro, á cidade de Oliveira, onde enfrentarão naquella localidade o [illegible] Mineiro local.

[illegible]

No mez de outubro próximo os estudantes mineiros entreterão no Rio de Janeiro um dos grandes estabelecimentos de ensino, para o que já [illegible] entendimentos com [illegible] estabelecimentos da capital da Republica.

Foi alvo de muitas manifestações o dr. Rivadavia Corrêa Meyer

O PROCER CEREDENSE COMMEMOROU SUA DATA NATALICIA NO SABBADO PASSADO

Sabbado ultimo constituiu um dia de grande [illegible] não somente para as figuras da nossa melhor sociedade, como para os desportistas cariocas.

O digno sportman e director da Caixa Economica, dr. Rivadavia Corrêa Meyer, commemorou sua data de anniversario natalicio, recebendo, por isso, manifestações de grande numero de amigos e admiradores.

A [illegible] que lhe prestaram directores e funccionarios da Caixa Economica decorreu num ambiente de intensa festividade e alegria, falando nessa occasião o dr. Gilido Amado, advogado da Caixa, que mostrou a significação que tem para os que labutam junto ao dr. Rivadavia Meyer a data commemorativa do seu anniversario.

A' noite, o anniversariante recebeu em sua residencia muitos amigos e desportistas que lhe foram levar o seu abraço.

Segue hoje para o Sul, a delegação rubro-negra

Embarca hoje a delegação do Flamengo a bordo do "Itassucê", realizando de passagem por Santos um jogo na noite de amanhã, com o Santos F. Club, seguindo na manhã do dia seguinte para o sul, no "Itapé".

A delegação, chefiada pelo vice-presidente do rubro-negro, sr. Carlos Santmartin, leva um representante da Associação de Chronistas Desportivos.

ALFREDO VIRA' PARA O FLAMENGO

O MELHOR MEIA DE MINAS SEGUIRA' O EXEMPLO DE PERACIO — OUTROS JOGADORES VISADOS PELOS CLUBS CARIOCAS

BELLO HORIZONTE, 29 (Da succursal do DIARIO CARIOCA) — Continuam os "cracks" mineiros a interessar os clubs cariocas. Peracio já deixou o Villa Nova, indo para o Botafogo. E o alvinegro, para conquistar o craque mineiro teve que dispender mais de 35 contos de uma só vez.

Agora, chegou a vez de outros astros do football em Minas terem azas [illegible] cariocas. Alfredo, o melhor meia do Estado, deixará o Athletico, ingressando no Flamengo. O Athletico está disposto a conceder passe a Alfredo mediante a indemnização de [illegible], quantia muito inferior à que o Botafogo dispendeu com Peracio. E' que Alfredo teve um desentendimento com um director do Athletico, facto que o levou a resolver sua situação immediatamente com o clube, como bom sportista que é.

O passe de Alfredo, conforme as combinações entre os presidentes Thomaz Novo e Bastos Padilha, será fornecido depois do jogo Athletico x Palestra, hoje, nesta capital.

FLORINDO TAMBEM

Outros jogadores estão sendo visitados como já o foi Aziz, da Siderurgica, por parte do Flamengo.

Florindo, outro jogador de classe, considerado entre os melhores em sua posição, que é a de zagueiro, já recebeu, segundo o que se affirma, proposta do Vasco da Gama para se formar no esquadrão do Estadio de São Januario. Florindo, entretanto, nada decidiu e nem communicou á directoria de seu club, o Athletico. Outros elementos, como Carazzo, Nicanno e Celeste estão sendo cobiçados.

Movimento Sportivo nas Escolas

O VERA-CRUZ CARREGARA' A BANDEIRA DA LIGA CARIOCA DE NATAÇÃO

Na grande parada do "Dia da Patria", a bandeira da Liga Carioca de Natação será conduzida pelo Gymnasio Vera-Cruz, unico estabelecimento de ensino na America do Sul filiado a uma entidade sportiva official. A parte sportiva e de cultura physica do Vera-Cruz será officialmente representada por esta occasião.

INICIO DA CONSTRUCÇÃO DO STADIUM DO COLLEGIO SYLVIO LEITE

Sabbado foi solennemente collocada a pedra fundamental do Stadium do Collegio Sylvio Leite, que será o maior campo collectivo-escolar da America do Sul. Nelle serão construidos, obedecendo a todos os requisitos da technica, piscina, campo de football, rinks de basket-ball e volley-ball collectivo, courts de tennis, pista de athletismo para corridas, saltos, lançamentos, uma pista especial para cyclismo e um gymnasio com toda a apparelhagem necessaria á salutar pratica da cultura physica.

O SYLVIO LEITE VENCEU O INSTITUTO RABELLO

No jogo realizado sabbado entre o Collegio Sylvio Leite e o Instituto Rabello, no campo do primeiro, venceu a turma do Sylvio Leite, pela contagem de 17 x 8, rehabilitando-se das ultimas derrotas soffridas. O jogo foi realizado num ambiente cordial e de grande enthusiasmo, destacando-se da turma do Sylvio Leite os players Mauricio, Antonio e Freitas Lima.

Os pontos foram conseguidos por Freitas Lima 5, Antonio 4, Mauricio 6 e Nelson 2.

O CAMPEONATO DE BASKET-BALL DO BAPTISTA

O campeonato interno de Basket-Ball para menores do Collegio Baptista prosegue com enthusiasmo, estando actualmente o mesmo empatado entre os teams S. Christovão, Fluminense e Botafogo.

A VERDADEIRA «Partida da Paz»

Disputada domingo, em Bello Horizonte, pelo Athletico e Palestra, que em 1936 occasionaram o dissidio sportivo em Minas

BELLO HORIZONTE, 30 — (Da succursal do DIARIO CARIOCA) — Pela primeira vez, depois da pacificação esportiva, dois clubs que pertenciam a ligas differentes, disputaram hontem uma sensacional partida amistosa.

Palestra e Athletico jogaram na tarde de hontem a verdadeira "partida da paz" nos esportes mineiros. Ha um anno o dissidio se deu justamente quando os quadros principaes dos dois clubs disputavam uma partida do campeonato official. Agora, procedida a paz, os dois clubs com harmonia, realizaram uma grande partida amistosa no Estadio Antonio Carlos.

O jogo terminou com a victoria do Athletico por 2 x 1.

O Madureira abateu o Bangu' por 2 x 1

No gramado da rua Ferrer, perante regular assistencia, realizou-se domingo ultimo, o encontro amistoso entre o Bangu e o Madureira.

A peleja teve um desenrolar movimentado, somente no transcurso do primeiro tempo.

Na phase final apenas uma ou outra vez eram dados fortes shoots. Neste tempo, o esquadrão do Madureira exerceu, por vezes, o predominio em campo.

OS TEAMS

Os teams entraram em campo assim constituidos:

BANGU' — Walter; Mario e Salgueira; Paiva, Rodrigo e Leitão (Ferreira); Lula, Ladislão, Euclydes, Braga, Estanislau (Campos) e Dininho.

MADUREIRA — Pintado; Nerval e Tijuca; Gringo, Paulista (Damasco) e Alcides; Adilson, Kola (Almir), Bahia, Julinho e Dentinho.

O JUIZ

Foi juiz, tendo actuado bem, o sr. Lupe Peixoto.

A PRELIMINAR

A preliminar foi disputada entre os amadores dos mesmos clubs, tendo vencido o Madureira por 2 x 1.

OS GOALS

A partida finalizou com o "placard" dando a victoria ao Madureira por 3 x 1.

Somente no primeiro tempo é que se consignaram os tentos.

O score foi aberto por Euclydes, que atravessou a cidadella de Pintado, com um tiro de longe.

Minutos mais tarde, o Madureira empatava com um goal feito por Julinho. Aproveitando um passe de Dentinho, Bahia conquista o tento da victoria, cinco minutos após o empate.

Uma partida sensacional na capital mineira

BELLO HORIZONTE, 30 (Da succursal do DIARIO CARIOCA) — Está definitivamente assentada para domingo proximo a partida sensacional entre o America e o Athletico, no campo deste ultimo.

O publico esportista aguarda com o mais vivo interesse tal match, que aqui é considerado como um Fla-Flu no Rio. Leva aos campos verdadeiras multidões, que não se cançam de applaudir os seus preferidos.

CONFIRMANDO SUA SUPREMACIA

O OLARIA ASSIGNALOU UM SIGNIFICATIVO TRIUMPHO SOBRE O BOMSUCCESSO — 3 X 0 A CONTAGEM FINAL

Sob as vistas de um publico regular e bastante enthusiasta desenrolou-se no gramado da rua Licinio Silva, a terceira partida da serie "melhor de tres", entre o Bomsuccesso e Olaria.

O gremio leopoldinense confirmando a sua ultima victoria sobre os suburbanos, obteve novamente um esmagador triumpho sobre seus adversarios.

O triumpho verificado foi justo, dado a flagrante supremacia dos alvianis, que durante todo o desenrolar do "match" desenvolveram bôa actuação, dominando quasi por completo o Bomsuccesso. O primeiro tempo terminou com a contagem de 2 x 0, goals conquistados por Ary. Na phase final, Bahia consignou o terceiro tento do Olaria, terminando a peleja com o significativo triumpho do Olaria por 3 x 0.

Os dois "elevens" jogaram assim constituidos:

OLARIA

Jacó — [illegible] e [illegible] — Jarcy — Del Popolo e Nônô — Ary — Velha — Bahia — Nestor e Motta.

BOMSUCCESSO:

Lourinho (Pinheiro), Ignacio e Pompeu, Camisa, Hermes e Alvaro, Nelson, Paranhos, Gradim, Nunes e Odyr (Durval).

Foi arbitro da peleja o sr. Loris Cordovil, que actuou a contento.

Defrontaram-se na preliminar as equipes do Barreiras F. C. e o Villa Turismo F. C., verificou-se o empate de 1 x 1.

CLINICA DE VIAS URINARIAS

Dr. Samuel Kanitz

Membro da Sociedade de Urologia da Allemanha, ex-asistente dos professores Lichtemberg, Lewin, Joseph de Berlim e Haslinger, de Vienna. Especialista em doenças dos Rins, Bexiga, Prostata, Urethra, Doenças de Senhoras, Diathermia, Ultra violetas. Consultorio: Rua Republica do Perú 15 A 2. andar. Telephone 42-3331

10$ ou mais diariamente poderão ganhar em sua propria casa, quando dedicarem suas horas vagas á original, artistica e rendosa industria "M. A. N. I. S." Para informações, escrever á "M. A. N. I. S." R. do Passeio 38 — Sala 141 — Rio de Janeiro. Receberá um folheto gratis explicativo. Se desejar [illegible] do trabalho, [illegible]

INFORMAÇÕES FINANCEIRAS E COMMERCIAES

CAMBIO

CAMBIO LIVRE

Libra de 75$450 a 76$700 — Dollar de 15$200 a 15$460

Operava hontem, irregular o mercado de cambio livre. Vendiam os bancos de 75$450 a ... 76$500 e de 15$200 a 15$460 e compravam de 74$850 a 75$900 e de 15$050 a 15$260 respectivamente, por libra e por dollar.

Ficou calmo, o mercado no primeiro encerramento.

Reabriu e fechou inalterado.

OS BANCOS ESTRANGEIROS AFFIXARAM AS SEGUINTES TAXAS DE CAMBIO LIVRE

A' vista: Londres, 76$500 a 76$700; Nova York, 15$400 a 15$460; Allemanha 6$215; Compensação 5$000; Registermark ... 4$200; Paris, $575 a $578; Italia, $810; Portugal $700 a $702; Provincias $707; Hollanda 8$500 a 8$520; Belgica ouro, 2$600 a 2$605, papel $520 a $521; Suecia, 3$960 a 3$970; Suissa, 3$540 a 3$550; Slovaquia $539 a $540; Austria 2$925 a 2$930; Buenos Aires, papel 4$660 a 4$680; Montevidéo 8$970 a 9$020; Dinamarca, 3$430 a 3$440; Japão 4$485; Polonia 3$020; Rumania $120 e Hespanha 1$950.

BANCO DO BRASIL AFFIXOU AS SEGUINTES TAXAS DE CAMBIO LIVRE PARA VENDAS DE IMPORTAÇÃO

A' vista: Libra 75$450; dollar 15$200; franco $570; escudo $685 marco compensação, 5$000; florim, 8$380; franco suisso 3$490; idem, belga, 2$560; peso argentino, papel 4$610; Idem, uruguayo 8$830 e lira 4$620.

TABELLA DE CAMBIO OFFICIAL

O Banco do Brasil affixou as seguintes taxas de cambio livre

A' vista: Libra 56$330; dollar 11$350; franco $420; escudo ... $510; marco compensação, 3$500, florim 6$250; franco suisso ... 2$600; idem belga, 1$910; peso argentino, papel 3$420 e lira ... $595.

CURSO DE CAMBIO OFFICIAL SEGUNDO AS MEDIAS REGISTADAS PELA CAMARA SYNDICAL

A' vista: Londres 57$216.

CURSO DE CAMBIO LIVRE SEGUNDO AS MEDIAS CALCULADAS PELA CAMARA SYNDICAL

A' vista: Londres 75$747; Paris $571; Italia $803; R. Mark 6$190; Rg. Mark 4$191; V. Mark 3$000; U. Mark 4$289; Portugal $690; Belgica, (ouro) 2$566; Suissa 3$539; T. Slovaquia $530; Nova York 15$231; Buenos Aires 4$595; Japão 4$663; Canadá 15$300 e Colombia 9$100.

MOEDAS

Libra	77$630
Dollar	15$662
Franco	$615
Franco suisso	3$650
Franco belga	$525
Escudo	$714
Peso argentino	4$675
Peso uruguayo	8$700
Reichsmark	3$987
Lira	$740
Florim	9$300
Yen	4$930
S. Austriaco	3$000

OURO FINO

O Banco do Brasil comprou hontem a gramma de ouro na base de 1.000 por 1.000 em barra ou amoedado ao preço de 19$803.

O CAMBIO NO EXTERIOR

Abertura de Londres sobre Nova York 4.95.35 e fechamento 4.96.44.

TITULOS

Regulou o mercado de valores muito activo, hontem, tendo havido negocios apreciaveis em quasi todos os outros titulos. As apolices da União e da Prefeitura ficaram estaveis, tendo as do sorteio se mantido calmas.

As acções de bancos e companhias não despertaram grande interesse, como se vê em seguida.

Divida Publica:

26 Uniformisadas 805$; 101 Diversas Emissões nom. 790$; 25 Diversas Emissões nom. 792$; 10 Diversas Emissões ports. 808$; 12 Diversas Emissões ports. 810$; 338 Reajustamento e 2 sms. 810$; 10 Reajustamento e 7 sms. 915$; 13 Reajustamento e 7 sms. 916$000.

Obrigações:

100 Thesouro 500$ 1930 517$; 7 Minas 932$000.

Estadoaes:

334 Estado São Paulo 5% ... 103$; 51 Estado São Paulo, Unif. ports. 927$; 99 Estado S. Paulo 8% Unif. ports. 934$; 335 Estado Minas 1934 200$ 1ª S. 147$; 75 Estado Minas 1934 200$ 2ª S. 178$; 3 0Estado Minas 1934 200$ 2ª S. 178$500; 80 Estado Minas 1934 200$ 1ª S. 147$; 75 Estado Minas 1934 200$ 2ª S. 178$; 20 Estado Minas 1934 200$ 2ª S. 78$500; 80 Estado Minas 1934 2 S. 179$; 3 Estado Minas 1934, 200$ 2ª S. 165$; 54 Estado Minas 7% port. Dec. (10.246) 700$; 21 Estado Minas 7% port. Dec. (10.927) 700$; 12 Estado Minas, 5 noms. (antigas) 570$000.

Municipaes:

70 Municipaes 1931 (Caut.) ex-juros 161$; 30 Municipaes 1931 (Caut.) ex-juros 162$; 5 Municipaes 1931 (Caut.) ex-juros 12 Municipaes 1931 166$; 5 Municipaes 168$; 6 Municipaes, Dec. 1.933, 190$; 30 Municipaes, 2.097, 170$; 300 Municipaes, Dec. 3.264 171$500; 800 1931 Decreto 3.264 171$500; 800 Municipaes Dec. 3.264 172$ e 105 Porto Alegre 3 1/2% ...

Acções

200 America Fabril 300$; 50 Docas de Santos nom. 235$ e 50 Docas de Santos ports. 235$000.

Debentures:

9 B. Hypothecario Lar Brasileiro 202$000.

CAFE'

TYPO 7 — 17$000

Funccionava, hontem, sustentado, e com os preços inalterados, o mercado cafeeiro. Cotava-se o typo 7 á 17$000 por 10 kilos e durante os trabalhos foram vendidas 2.903 saccas contra 3.645 ditos de vespera. O mercado se prolongou sustentado até no seu encerramento.

COTAÇÕES POR 10 KILOS

Typo 3	19$000
Typo 4	18$500
Typo 5	18$000
Typo 6	17$500
Typo 8	16$500
Pauta semanal: café commum	15$750
Idem, fino	23$270

MOVIMENTO ESTATISTICO

Entradas:

Leopoldina (Minas) 1.633 e Rio 1.172, num total de 2.805. Marittima (Minas) 665 e (São Paulo) 896, num total de 1.561. Armazem Reg. Flum. "Rio", não houve. Armazem Reg. Espirito Santo 795 e Armazens Regs. Mineiros 570, num total de 5.731. Anno passado 9.461. Desde o 1º do mez, 156.359, numa media de 5.584. Do 1º de julho 256.937, numa media de 4.356. Do 1º de julho, anno passado 333.259. Café revertido ao stock desde o 1º de julho, 3.378.

Embarques:

Europa	500
Africa	125
Asia	689
Total	1.314

Idem, anno passado, 8.319. Desde o 1º do mez 120.057. Do 1º de julho 218.582. Idem, anno passado 291.060, tendo em stock, 700.108. Menos consumo local do dia 28-8-37, 500, num total de 699.608. Anno passado 690.143.

CAFE' A TERMO

1º Pregão

MEZES — VENDEDORES — COMPRADORES E DIFFERENÇA

Setembro, vend. 16$500 e comp. 16$275, mais $50; outubro 15$900, e 15$725, menos $125; novembro, 15$650 e 15$525 mais $25; dezembro 15$500 e 15$400, menos $25; janeiro 15$375 e 15$275, menos $75 e fevereiro 15$300 e 15$125, respectivamente.

Vendas 3.000 saccas, estando em posição estavel.

2º Pregão

MEZES — VENDEDORES — COMPRADORES E DIFFERENÇA

Setembro, vend. 16$375 e comp. 16$300, mais $25; outubro, 15$400 e 15$800, mais $75; novembro 15$575 e 15$500, menos $25; dezembro 15$500 e 15$400 inalterado; janeiro 15$400 e ... 15$300, menos $75 e fevereiro ... 15$100 menos $25 respectivamente.

Vendas 3.500 saccas, estando em posição sustentada.

ASSUCAR

O mercado saccarino, hontem, regulava sustentado e as transacções proseguiram nas bases precedentes. As cotações não accusaram modificações e o mercado fechou estacionario.

MOVIMENTO ESTATISTICO

Entradas 11.783. Saidas 11.783 tendo em stock 26.616 ditos.

COTAÇÕES POR 60 KILOS

Branco crystal 68$ a 67$000; mascavo 42$ a 43$000.

ALGODÃO

Esse mercado, hontem abriu e regulava estavel. Fizeram-se regulares negocios e nos preços correntes não haviam modificações.

Fechou este mercado estavel.

MOVIMENTO ESTATISTICO

Entradas, não houve. Saidas 77 tendo em stock 5.837 fardos.

COTAÇÕES POR 10 KILOS

Serido: typo 3, 48$; typo 4, 44$ a 45$. Sertões: typo 3, 48$; typo 4, 14$ a 45$. Sertões: typo 3, 42$; typo 5, 40$ a 40$500. Ceará Mattas, nominal. Paulistas: typo 3, 41$ a 42$; typo 4, 38$ a 38$500.

ALGODÃO A TERMO

1º Pregão

Setembro, contrato "A" vend. n/cot. e comp. n/cot.; contrato "B" s/v e 33$; contrato "C" não cotado; outubro, contrato "A" 40$500 e 39$; contrato "B" 35$ e 33$; contrato "C" n/cot.; novembro, contrato "A" 40$ e s/c. contrato "B" 35$ e 32$500; contrato "C" n/cot.; dezembro, contrato "A" 40$ e 36$; contrato "B" 35$ e 32$500; contrato "C" n/cot.; janeiro, contrato "A" 39$500 e 36$; contrato "B" 35$ e 32$500; contrato "C" n/cot. fevereiro, contrato "A" 39$500 e 36$; contrato "B" 35$ e 32$000; contrato "C" n/cot.

Vendas não houve, estando em posição paralysado.

2º Pregão

Setembro, contrato "A" vend. 42$000 e comprado 40$000; contrato "B" n/cot.; contrato "C" n/cot.; outubro, contrato "A" 41$ a 39$500; contrato "B" 34$ e 33$; contrato "C" n/cot.; novembro, contrato "A" 40$ e ... 39$500; contrato "B" 34$ e 33$; contrato "C" n/cot., dezembro, contrato "A" 40$ e 37$; contrato "B" 34$ e 33$; contrato "C" n/cot.; janeiro, contrato "A" 38$500 e 37$; contrato "B" 34$ e 33$; contrato "C" n/cot.; fevereiro, contrato "A" 38$500 e 37$000; contrato "B" 34$ e 33$; contrato "C" n/cot.

Vendas não houve, estando em posição paralysado.

TRANSPORTS MARITIMES

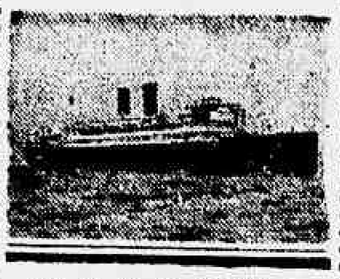

MENDOZA

Saira no dia 6 de setembro proximo para:

Victoria — Bahia — Dakar — Casablanca — Gibraltar — Oran — Alger — Marselha e Genova.

Passagens de Turismo para EUROPA a preços reduzidos. Cartas de legitimação para a Exposição de Paris.

Consignatarios no Rio de Janeiro

Companhia Commercial & Maritima

RUA BENEDICTINOS N. 1 — Tel.: 23-2930

Movimento de vapores

NAVIOS ESPERADOS DA EUROPA PARA O RIO DA PRATA

[illegible]

Setembro:

[illegible] "Berger" ... 1
Hamburgo e esc., "Antonio Delfino" ... 2
Genova e esc., "P. Maria" ... 3
Hamburgo e esc., "La Coruña" ... 3

DOS ESTADOS UNIDOS PARA O RIO DA PRATA

Setembro:

N. York e esc., "N. Prance" ... 2
N. Orleans e esc., "Delaba" ... 9
N. York e esc., "Alm. Bezerra" ... 9
N. York e esc., "Argentino" ... 16

DE CABOTAGEM

Belém e esc., "Pará" ... 31
Laguna e esc., "Apa. Nascimento" ... 31
P. Alegre e esc., "Araraquara" ... 1

Setembro:

[illegible] ... 1
P. Alegre e esc., "Iolanda" ...
[illegible] "Ita" ... 4

A SAIR

PARA A EUROPA DO RIO DA PRATA

Southampton e esc., "Asturias" ... 31
Antuerpia e esc., "[illegible]" ...

Setembro:

Hamburgo e esc., "[illegible]" ... 1
[illegible] "Cometa" ...

PARA OS ESTADOS UNIDOS DO RIO DA PRATA

Setembro:

N. York e esc., "E. Prince" ... 1
[illegible] ...
N. Orleans e esc., "[illegible]" ... 4

CABOTAGEM

Manáos e esc., "C. Salles" ... 31

KREBELINA SAGROU-SE DEFINITIVAMENTE A "RAINHA DA VELOCIDADE"

(Conclusão da 8ª pagina).

recta, Claxon ainda era o leader neste ponto, e embora fosse muito energico, o tropel final de Lumine e Ubajara não se deixou alcançar, transpondo a méta com um corpo de luz, e assim alcançando o segundo triumpho consecutivo.

Natal mudou de pensão

Passou hontem aos cuidados do entraineur Oswaldo Feijó, cuja suspensão ora termina, o cavallo Natal que era tratado por Luiz Conzi.

Animaes que vão para o Sul

Serão enviados, amanhã, para Porto Alegre a bordo do "Aratimbo", os animaes Fendeneiro, Stefan, Duthee e Silhueta, devendo os dois primeiras actuar na capital gaucha, e as duas ultimas ingressar na reproducção, onde serão apresentadas a Beef.

Roberto Seabra

Festeja hoje o seu anniversario natalicio o sr. Roberto Seabra. Herdeiro de um nome que se acha ligado ao nosso desenvolvimento turfista, com elos de ouro, o anniversariante tornou-se por um conjunto de circumstancias de ordem moral e material uma das alentadoras esperanças desta nova geração de turfmen e proprietarios que vae surgindo e a qual, mais tempo menos tempo, serão confiados os destinos do turf no paiz.

Por isto, sem nos demorarmos em outros aspectos da personalidade do anniversariante, que seja dito de passagem, e uma das fortes expressões de sua turma na Faculdade de Direito, assignalamos aqui, com prazer, o transcurso de tão ditoso acontecimento.

Parelheiros á venda

Acham-se á venda os animaes que constituem o effectivo do stud Smith de Vasconcellos, a saber: Sucurury, Sylpho, Grey Girl, Bill e Moron, que poderão ser vistos nas cocheiras n. 14, da Villa Hippica.

Mudaram de pensão

Foram entregues, hontem, ao compositor Eurico de Oliveira os animaes Xamete e Urca que se achavam confiados a Newton Figueiredo.

Onico sentiu-se

Sentiu-se hontem em trabalho o nacional Onico, que ficará arredado, por algum tempo de entrainement. O veterinario chamado não constatou grande gravidade.

Para São Paulo

Seguem hoje para São Paulo, os seguintes animaes: Taladro, Cow Boy, Macuco, Wunderbar e Batilo de Ramon Rojas, e Invejoso do sr. Omnesiphoro Pinto.

O entraineur Ramon Rojas demorar-se-á em nossa capital até o dia 5, com os animaes Pendulo e Claxon, o primeiro dos quaes disputará o G. P. Jockey Club, no domingo.

JOCKEY CLUB BRASILEIRO

PROJECTA DE INSCRIPÇAO DA 53ª REUNIAO A REALIZAR-SE EM 5 DE SETEMBRO PROXIMO

Grande Premio "Jockey Club Brasileiro" — 3.200 metros — 50:000$000 — Pesos da tabella, com descarga e sobrecarga, para os seguintes animaes já inscriptos, dependendo de confirmação: Tomate, Rolando, Viboron, Sarcasmo, Brunorb, Manduca, Formasterus, Funny Boy, Quati, Chirgwin Tacy, Chief Guide, Marucca, Ordenança, Mon Secret, Premiado, Amor Brujo, Carioca, Rio, Bramador, Réo, Pendulo, Cullingham, Star Light Timely, Pressuroso, Salpetre, Agente, Helium, Hockerigge, Batilo, Preludio, Corcho e Dunil.

Premio "11 de Junho" — 1.600 metros — 10:000$000 — Animaes nacionaes de 3 annos que não tenham ganho mais de 5:000$000, em premios de primeiro logar, no paiz — Pesos da tabella.

Premio "Jockey Club" — 1.500 metros — 4:000$000 — Animaes nacionaes de quatro annos, sem mais de duas victorias, no paiz — Pesos da tabella.

Premio "2 de Junho" — 1.500 metros — 4:000$000 — Animaes nacionaes de 4 annos, sem mais de duas victorias no paiz — Pesos da tabella.

Premio "Itamaraty" — 1.400 metros — 4:000$000 — Animaes nacionaes — Handicap — Curto Real 58 kilos; Nhô Zuza 56, Franceza 50; Xamete 58; Votu 54; Papae Noel 49; Cannes 58, Clipper 50; Ottava 49; Citibo 57; Commodoro 50 e Blague 48.

Premio "6 de Março" — 1.500 metros — 4:000$000 — Animaes nacionaes — Handicap — Paratigy, 58; Merobi, 58; Picuhy 54; Thermoxal 52; Barnabé 57; Resoluto 56; Auditor 54; Murmurio 51; Ortruda 57; Pau d'Alho 55; Caçula 52; Uraquitan 50; Patrulha 57; Mandy 55 e Miroro 52.

Premio "Derby Club" — 1.600 metros — 4:000$000 — Animaes nacionaes — Handicap — Paisagem 58; Soissons 52; Uyrapara 56; Sylpho 49; Milord 56; Ijuhy 49; Iapo 53; May Be 48.

Premio "2 de Agosto" — 1.500 metros — 4:000$000 — Animaes estrangeiros — Pesos especiaes com descarga para aprendizes — Lord Breck 58; Sommeil 54; Soñador 51; Toby 56; Wunderbar 54; Fingidor 55; Guitarrita 53; Ponta Negra 53; Yorena 52.

Premio "16 de Julho" — 2.000 metros — 5:000$000 — Animaes estrangeiros — Handicap — Mi Flete 58; Quem 56; Jaulanita 52; Caricature 57; Coringa 56; Bilhete 51; Cow Boy 57; Miss Prata 55; Taladre 51; Maronsito 57 e Ariette 53.

Premio "Hippodromo Brasileiro" — 1.600 metros — 5:000$ — Animaes nacionaes — Handicap — Nha 58; Everest 54; Urussanga 52; Ouro Velho 55; Oyapock 54; Tomate 52; Uruóca 55; Tia King 54; Tapirapé 51; Oswaldo Aranha 54 e Muricy 53.

Nota — Caso os premios "Jockey Club" e "2 de Junho" não consigam numero sufficiente de inscripções, serão reunidos em um só pareo e nestas condições os animaes ganhadores de uma carreira, terão, dentro do Codigo, a descarga de quatro kilos.

As inscripções encerram-se hoje, terça-feira, 31, ás 17 horas, terminando na mesma occasião o prazo para confirmação do Grande Premio "Jockey Club Brasileiro".

PROJECTO DE INSCRIÇAO DA 54ª REUNIAO A REALIZAR-SE EM 7 DE SETEMBRO PROXIMO

Premio Classico "Paulo Cesar" — 1.600 metros — 12:000$ — Eguas europeas de dois annos, platinas e nacionaes de tres — Pesos da tabella, com sobrecarga e descarga, para as seguintes eguas já inscriptas, dependendo de confirmação: — Torneza, Juerga Cabocla, Queridinha, Brincadeira, Vaporosa, Guaranesia, Faceirice, Toca, Semidea, Miscellanea, Quitatá, Ukraina, Portella, Gandaia, Star d'Or, Cambraia, Mignon, Teringuá, Ibitinga, Andaya, Poranga, Pangalua, Sassi, Quitação, Léa, Brauna, Patuska, Malabá, Faia, Rigueira, Africana, Esterlina, Quadra, Quitanteira, Atrevida, Venturosa, Ansina e Susan.

Premio "Norah" — 1.600 metros — 10:000$000 — Animaes nacionaes de tres annos, que não tenham ganho 5:000$, em premios de primeiro logar, no paiz — Pesos da tabella.

Premio "Sucury" — 1.400 metros — 4:000$000 — Animaes nacionaes de quatro annos e mais edade, sem victoria, no paiz — Pesos da tabella. — Industrial, Apressado, Jaquetinha, Mehari, Kasico, Estrellita, Segura, Leila, Picolino, Viollet le Duc, Victoria Regia, Observador, Euro, Zeni, Uricana, Inhapa, Mercurio e Reo.

Premio "Rodolpho Valentino" — 1.500 metros — 4:000$000 — Animaes nacionaes — Pesos especiaes com descarga para aprendizes: — Caracapu 58; Harpagão 56; Chicote 48; Iraquasinho 57; Lohengrin 48; Olu 48; Mineral 56; Cuba 48; Domitilla 48; Arga 56 e Coroada 48 kilos.

Premio "Hall Mark" — 1.500 metros — 4:000$000 — Animaes nacionaes — Handicap — Ugere 58 kilos; Macuco 52; Zarda 49; Bripohl 55; Brazino 52; Natal 48; Salvarsan 54; Bill 51; Mussuá 52; Punhal 50.

Premio "Bruxa" — 1.600 metros — 4:000$000 — Animaes nacionaes — Handicap: — Meloe 58 kilos; Tinteiro 53; Maliy 48; Triste Vida 55; Sanguenol 53; Sabre 55; Juiz 50; Galopador 54 e Miss Bá 48.

Premio "Tiara" — 1.500 metros — 4:000$000 — Animaes estrangeiros — Pesos especiaes com descarga para aprendizes. — Yora 58 kilos; Abayubá 50, Fogueada 49; Chouannerie 56, Muyverdugo 50; Grey Don 48, Ojiva 55; Baleada 49; Cló 48, Caruna 55; Silhueta 49 e Niobe 48 kilos.

Premio "Tacy" — 1.800 metros — 5:000$000 — Animaes de qualquer paiz — Handicap. — Claxon 58 kilos; Salpetre 54; Baltica 53; Lumine 51; Preludio 58; Coeur d'Or 54; Xodósinho 52; Meron 50; Stayer 57; Yeoman 53; Oh! 51; Tarjador 50; Cheerio 55; Madreperla 53; Ubajara 51 e Micuim 48.

Premio "Xavier" — 1.600 metros — 4:000$000 — Animaes de qualquer paiz — Handicap — Pimpona 58 kilos; Arquero 55, Pelotense 48; Zug 56; Ordenança 54; Mango 56; Dama Duende 51; Garla 55 e Lorraine 50.

As inscripções encerram-se hoje, terça-feira, 31, ás 17 horas, terminando na mesma occasião o prazo para confirmação do premio classico "Paulo Cesar".

RESOLUÇÕES DA COMMISSÃO DE CORRIDAS

A Commissão de Corridas em sessão relizada hontem, tomou as seguintes resoluções:

a) confirmar a suspensão de duas reuniões, impostas pelo starter, ao jockey Humberto Herrera, por infracção do artigo 168 do Codigo, no premio "Raphael de Barros", da reunião do dia 29;

b) chamar novamente á inscripção os animaes Ogarita e Royal Star;

c) suspender por duas reuniões o jockey Pierre Vaz, por infracção po art. 174 do Codigo, no premio "Urussanga", da reunião do dia 28;

d) deixar de punir o jockey Armando Rosa por ter sido proveniente de movimento expontaneo do animal a infracção commettida no premio "Pirataflor", da reunião do dia 29;

e) suspender por duas reuniões o jockey Waldemiro de Andrade, por infracção do artigo 174 do Codigo, no premio "Vichy", da reunião do dia 29; e

f) ordenar o pagamento dos premios das reuniões de 21 e 22 do corrente.

COPACABANA CASINO THEATRO
TEMPORADA PARISIENSE DE 1937

N. VIGGIANI apresenta

Companhia Franceza de Comedias

ELVIRE POPESCO

FERNAND FABRE
ANDRÉE TERROY
MARCEL VIDAL
e GUSTAVE GALLET

Actrizes: Elvire Popesco — André Terroy — Volette Jordens — Genevieve Karguel — Jane Saint-rene — Alice Perray — Helene Collet

Actores: Fernand Fabre — Gustave Gallet — Marcel Vidal — Henry Darbrey — Marcel Barnault — Albert Weis — Henry Henriot — André Gardel

Regisseur Geral: Henry Henriot — Menagers: Jean Clairjois e Isbecque

Repertorio: — MA COUSINE DE VARSOVIE, 3 actos de Louis Verneuil — L'AMANT DE MADAME VIDAL, 3 actos de Louis Verneuil — TOVARITCH, 4 actos de Jacques Deval — PILE OU FACE, 3 actos de Louis Verneuil — UNE FAMME RAVIE, 4 actos de Louis Verneuil — LA JOIE D'AIMER, 4 actos de Louis Verneuil — TU M'EMPOUSERAS, 4 actos de Louis Verneuil — LA COURSE A L'ETOILE, 4 actos de Louis Verneuil.

Na "Recepção" do PALACE HOTEL
está aberta a assignatura para 7 Recitas
Poltronas: 280$ — Frizas e Camarotes (4 logares) 1:120$000 e mais o sello da Prefeitura
Os srs. assignantes da temporada do anno passado têm preferencia de suas localidades até sabbado, 4 de setembro
DESDE JA' SE RECEBEM INSCRIPÇÕES PARA NOVAS ASSIGNATURAS

ESTRÉA — TERÇA-FEIRA, 14 DE SETEMBRO — ESTRÉA

Sociedade de Geographia do Rio de Janeiro

7ª SESSAO ORDINARIA DO CONSELHO DIRECTOR

A's 16 horas da proxima quinta-feira, 2 de setembro vindouro, será realizada a setima sessão ordinaria do conselho director da Sociedade de Geographia do Rio de Janeiro, em sua séde na Avenida Marechal Floriano n. 212, sobrado, para a qual se pede o comparecimento dos illustres membros da administração e, como de costume, haverá communicações e ephemerides geographicas e, nessa mesma sessão serão empossados no cargo de socios effectivos os srs. tenente Waldredo Caldas, major [illegible] Polly Coelho, ministro Hildebrando Pompeu Pinto Accioly, commandante Antonio [illegible] Cavalcanti, coroneis Themistocles Paes de Souza Brasil e Renato Barbosa Rodrigues Pereira, tenente coronel Leopoldo Nery da Fonseca e capitão José Guimard dos Santos, os quaes serão saudados pelo orador da Sociedade o prof. La-Fayette Côrtes.

Nova designação para o serviço de Estradas de Rodagens

A's 17 horas de hontem, tomou posse do cargo em commissão, de director do Departamento Nacional de Estradas de Rodagem o engenheiro Yedda Fiuza, que ha annos vinha chefiando a Commissão de Estradas de Rodagem Federaes, recentemente extincta com a criação daquella repartição.

O acto foi presidido pelo secretario geral do Ministerio da Viação, dr. Lelnio de Almeida, com a presença de altos funccionarios da mesma Secretaria de Estado e de amigos e colle-

GONORRÉA

(AGUDA OU CRONICA)

IMPOTENCIA

Estreitamento da uretra, Fistulas urinarias, cura rapida, sem dor por novo processo. Rins, bexiga, prostata, testiculos, utero, ovarios

1 ás 6—BUENOS AIRES, 77-4.º

Dr. Alvaro Moutinho

O Instituto de Venereologia faz questão de se tornar accessivel a todas as classes sociaes, o tratamento, para isso mantém uma tabela reduzida.

ROBERT TAYLOR — BARBARA STANWYCK — VICTOR McLAGLEN

3 GRANDES ARTISTAS NUM LINDO ROMANCE DE AMOR!

A FORÇA do CORAÇÃO

2ª-FEIRA PALACIO

THEATRO

PRIMEIRAS

"Acqua Cheta" — No Carlos Gomes

Em 2ª recita de assignatura representou a Companhia Bertini-Boni, a opereta de Novelli e José Pietro "Acqua Cheta", uma das peças typicas italianas de maior popularidade. Apesar de não ter tomado parte na representação a estrella Franca Boni o espectaculo teve o attractivo da presença de Alba Regina, a deliciosa e sympathica "soubrette" que tem sido um dos motivos do exito da temporada do Carlos Gomes. Dentro uma verdadeira creação na "Annita", a principal figura da opereta de Novelli, Bertini apresentou o seu esperado e notavel trabalho, em "Stinchi".

O tenor, Feto, cantou bem e não comprometteu o seu papel. Petroni, esteve magnifico no namorado de Ida. Ferré foi applaudido na sua aria do 3º act, com calor. Hoje, em ultima recita accumulativa, "La Presidentessa".

JOSE' LYRA

ESTRE'A, HOJE, NO REPUBLICA, A REVISTA "ESTRELLAS DE PORTUGAL"

- O actor Carlos Baptista

São vinte e tres quadros, os que formam a revista "Estrellas de Portugal", a revista que a Companhia Portugueza de Revistas, com Beatriz Costa, nos vae apresentar, hoje, no theatro Republica.

Tudo é suggestivo nessa revista: a sua musica e suas canções, cheias de rythmos embriagadores, seus scenarios luxuosos e sumptuarios, seus quadros de fantasia e sua comicidade subtil.

E' a seguinte a distribuição da revista "Estrellas de Portugal": Adeus, Beatriz; Rapaz dos Kagados; Cantadeira, Alemtejano; Lamparina a Marcha da Mouraria, Beatriz Costa; Alma do Fado, Rancho do Norte, Cruz de Portugal, Bohemia antiga, Rapaz das Coplas e Viennense, Dina Thereza; Cinefila, Francesa, Voz da Razão, D. José, Ilhôa, Estudante de Direito, Menina dos Insultos, Maria Sampaio; Estrella, Amendoeira, Cruz de Portugal, Carmen, Estudante de Medicina e Viennense, Maria Brasão, Adelaide, Alemão, Cruz de Portugal, Cinelandia, 24, Estudante de Sciencias e Viennense, Fernanda Coimbra; Alice, Cruz de Portugal, Estudante de Lettras, e Viennense, Rosa Maria; Imperfeito, Lopes, e Frequentador de Bailes, Nascimento Fernandes; Agente, Augusto, Chouinhas e Poeta, Carlos Alves; Photographo, Lord, Contente e Pathé-Telegte, Carlos Baptista, Realizador, Castiçalos e Cocheiro, Carlos Barros. Bailados, por Coralia e Trudel, em sólos e á frente de vinte lindas "girls". Fados, por Maria de Portugal.

PEQUENAS NOTICIAS

Hoje, no Carlos Gomes, a Companhia Franca Boni representa "La Presidentessa" com Boni, Orsini, Foglia, Fronzi, Bertrani, Petroni, Perego e Miseli.

— Continua o exito dos dois novos quadros de "Rumo ao Cattete", "Familia Verde" e "O desastre do bonde".

— Eva Todor, a graciosa e joven actriz do Recreio, reapparece na revista "Qual dos tres".

— Elvira Popesco e sua Companhia estream no dia 14, no theatro Casino Copacabana.

— Aurora Aboim entrou para o elenco Dulcina-Odilon, que estréa na sexta-feira proxima, dia 3, no Rival.

— Chang e sua Companhia continuam no João Caetano.

— A festa de Franca Boni-Bertini é sexta-feira com "Frasquita".

— "Nada", de Ernani Fornari, é a peça de estréa da Companhia Cezarré-Elza-Dejorges no dia 10, no Carlos Gomes.

O CARTAZ DO DIA

RIVAL — "O hospede do quarto n. 2", comedia pela Companhia Jayme Costa, as 21 horas com Jayme e Lygia Sarmento.

REGINA — "Asia", comedia, pela Companhia de Arte Dramatica Alvaro Moreyra, ás 21 horas, com Eugenia Alvaro Moreira e Adacto Filho.

CARLOS GOMES — "Presidentessa", opereta, ás 21 horas, pela Companhia Bertini-Franca Boni, com Boni, Orsina.

RECREIO — "Rumo ao Cattete", com Aracy, Oscarito, Iss Rodrigues, Itala Ferreira.

REPUBLICA — "Estrellas de Portugal" ás 20 e 22 horas, pela Companhia Beatriz Costa, com Beatriz, Dina Thereza, Alvaro Pereira, Maria Sampaio e outros.

JOÃO CAETANO — Chang e sua Companhia as 19,45 e 22 horas.

Clinica só de Senhoras do Dr. Octavio de Andrade

Tratamento de todas as doenças das senhoras sem operação e sem dôr. Hemorrhagia do utero, suspensão, atrazos, etc. Diagnostico precoce da gravidez. **Das 12 ás 15 horas. Rua Republica do Perú', 145, 2.º andar. Telephone 22-1591**

SOCIAES

ANNIVERSARIOS

Fazem annos hoje:

As sras. Adalgiza Dias Vieira, Guiomar Costa Lazari e Aura do Couto Marciano; as senhorinhas Umbelina Cavalcanti de Albuquerque, Lygia Ferreira Chaves e Lecy Cruz; o dr. Mario de Campos Tourinho; o coronel Ney de Carvalho.

Fez annos hontem a sra. Idalina Rodrigues de Jesus.

— Fez annos hontem, a sra. Iracema Monteiro, esposa do sr. Mario Monteiro, director-technico do Photo Club Brasileiro.

Milton de Carvalho — Transcorreu hontem a data natalicia do sr. Milton de Carvalho, uma das mais conceituadas figuras das classes conservadoras e de destaque em nossa alta sociedade.

Por esse motivo, o anniversariante recebeu milhares de felicitações.

—Transcorre hoje o anniversario natalicio do intelligente menino Danton da Fonseca Luiz, filho do nosso companheiro sr. Moysés da Fonseca Luiz, e de sua esposa d. Alzira Fonseca da Cruz.

— **João Eboli** — Transcorreu hontem o anniversario natalicio do nosso companheiro da Publicidade, sr. João Eboli. Por esse acontecimento, o anniversariante foi alvo de muitos abraços.

— **Ernani Loureiro** — Passou hontem o anniversario natalicio do sr. Ernani Loureiro, nosso companheiro da Publicidade. Por essa feliz data o sr. Ernani Loureiro recebeu muitas felicitações.

NASCIMENTOS

Esta em festas desde domingo o lar do sr. Archilpe Pinto Amando e de d. Hilda Pinto Amando, com o nascimento de uma interessante menina, que receberá na pia baptismal o nome de Archilda.

Acha-se em festa o lar do sr. Jorge de Souza e sua esposa d. Alda Beder Souza, com o nascimento da primogenita que receberá na pia baptismal o nome de Maria Lucia.

FESTAS

Casa do Estudante — O Departamento Social da C. E. B. realizará no proximo dia 7 de setembro, em homenagem a data, uma tarde dansante nos salões do Tijuca Tennis Club.

Centro Gallego — Esta sociedade realizará no mez de setembro duas festas.

Sabbado, dia 4, de 21 as 4 horas, dedicado ao associado e ex-director, sr. Manuel Bugarin Oya, a directoria realizará um baile, precedido de uma "Hora de Arte" com a cooperação de alguns artistas do "broadcasting" carioca.

Sabbado, dia 17, de 21,30 as 4 horas, em commemoração ao primeiro anniversario, a "Ala Celta" fará realizar um festival artistico-dansante.

Orfeão Portuguez — Dentre o programma de festas que a actual directoria vem elaborando, destacam-se desde já os bailes que farão realizar nas noites de 11, sabbado, das 22 ás 2 horas e 26, domingo, das 20 ás 24 horas, do mez de setembro proximo.

VIAJANTES

Para Muquy, Estado do Espirito Santo, seguiu hontem, o sr. Luiz Corrêa de Souza que ali exerce o cargo de fiscal do imposto do consumo.

Antes de partir, o sr. Luiz Corrêa de Souza esteve nesta redacção, onde veiu trazer-nos o seu abraço de despedida.

NOIVADOS

Com a senhorinha Nadyr de Carvalho, filha do sr. José Luiz de Carvalho, funccionario do Gabinete do ministro da Agricultura, e de sua exma. esposa, d. Deolinda de Carvalho, contratou casamento o joven Rubens Camões do Valle, funccionario do Banco do Brasil.

Um agente postal-telegraphico para Piancó

Vae exercer as funcções de agente postal-telegraphico de Piancó, na Regional de Correios e Telegraphos de Parahyba o telegraphista adjunto José Lopes de Souza.

S. E. E. S.

EXAMES DE SAUDE
EXAME PRE NUPCIAL
EXAME PRE NATAL

Serviços de Exames Especializados de Saude

LARGO DA CARIOCA, 15-2.º

TEL. 22-0797

(Lado Direito)
RIO DE JANEIRO

RADIO OFFICINA AVILA

concertos de radios e auto-movel proprio para attender dia e noite. Tel. 23-3123

RUA DO CARMO, 3

Commissão Brasileira de Cooperação Intellectual

RECEPÇÃO A GABRIELLA MISTRAL E PASTEUR VALERY-RADOT

Será realizada na proxima quarta-feira, 1º de setembro, a sessão solenne da commissão Brasileira de Cooperação Intellectual da homenagem á poetisa chilena Gabriella Mistral e ao scientista francez Pasteur Valery-Radot.

Saudarão, respectivamente, os nossos illustres hospedes, a poetisa Anna Amelia Carneiro de Mendonça e o professor Clementino Fraga.

A reunião em apreço será effectuada no salão de honra da Bibliotheca do Itamaraty e para ella serão convidados a imprensa e os intellectuaes brasileiros.

Bebam CAFE' GLOBO O melhor e o mais saboroso
BOM ATE' A ULTIMA GOTTA!!!
Guardem as capas que tem valor.

THEATRO RECREIO

HOJE — A's 20 e 22 horas — HOJE
A Revista de Criticas Politica e Social de Iglesias, Freire, Mesquita e Lago
" RUMO AO CATTETE "
Com ARACY, OSCARITO e toda a Companhia !!
Notavel Successo dos Novos Quadros Politicos: "O Desastre do Bonde" e "A Familia Verde" !!!
UMA REVISTA PARA TODOS OS PALADARES !! UMA VERDADEIRA FABRICA DE GARGALHADAS !!
Sabbado — A's 16 horas: Matinée da Mocidade a Preços Reduzidos.

AOS LEITORES DO DIARIO CARIOCA

Vista tirada na Ilha do Governador, onde se acha localisado o terreno n. 2 — 1º premio do 3.º sorteio mensal

Sem Um Real de Dispendio!

Inteiramente GRATIS!

Em sorteios mensaes que serão realizados nos dias 5 de cada mez, ás 15 horas, na séde da "Invicta S. A.", na rua São Pedro, 170, terreo.

1º premio — Um terreno na Ilha do Governador (Jardim Carioca).

2º premio — Um Radio Philips (Ultimo modelo 338-A) serie 1937.

3º premio — Uma machina de costura New Home (de pedal, com cinco gavetas).

4º premio — Um conto de réis em apolices (Certificado Cita).

2-Minas, 2-S. Paulo, e 2-Pernambuco.

O DIARIO CARIOCA publica diariamente UM COUPON

BASTA REUNIR 10 COUPONS DE 10 DIAS DIFFERENTES (NÃO PRECISAM SER SEGUIDOS) PARA OBTER UM CARTÃO COM DIREITO A CONCORRER AO SORTEIO MENSAL SEM NENHUM DISPENDIO E SEM MAPPAS

COMPLETE O CONFORTO DO SEU LAR!

A troca dos coupons pelos cartões para o 3º sorteio será feita na Praça Tiradentes, 77 — DIARIO CARIOCA — diariamente, das 12 ás 18 horas — 1º andar.

COUPON

N.º

26

DIARIO CARIOCA

Por Uma Decisão Duvidosa, Joe Louis Venceu aos Pontos

Até ao final ambos os contendores tinham as mesmas probabilidades --- A multidão vaiou os jurados --- A peor luta do "Demolidor de Detroit" --- Farr mostrou-se um "challenger" á altura --- Outras notas

No Yankee Stadium realizou-se hontem a luta Joe Louis x Tommy Farr, campeão mundial e campeão inglez, respectivamente, em disputa do titulo maximo do box.

Apesar de adiada, esperava-se para esse encontro uma grande affluencia, o que não se verificou, contra todos os prognosticos.

Além disso a luta de hontem foi a mais fraca até hoje vista, pois o negro decepcionou as 30.000 pessoas que foram assistir sua exhibição.

Sem cartel digno de seu contendor, o mineiro de Walles conseguiu manter-se até ao fim, resistindo a todas as investidas do "Demolidor de Detroit", fazendo uma luta admiravel.

Até ao 11º round, esperava a multidão um empate, tal as pessimas condições de jogo do negro, que estava cotado aos ultimos minutos de 8 x 2.

Um K. O. nos primeiros rounds era o resultado previsto pela maioria dos technicos de box yankee e o que se viu foi uma capacidade e resistencia admiraveis de Farr.

A receita, por sua vez, desapontou aos promotores da pugna, calculando-se o numero de espectadores em cerca de trinta mil.

PRIMEIRO ROUND

Os adversarios, depois do aperto de mão convencional, iniciam a luta, cuidadosamente, como que estudando o terreno. Tommy Farr atira dois golpes de esquerda, que erram o alvo. Ha a seguir uma permuta de socos sem grande importancia. Louis avança e procura desferir um murro com a mão esquerda. Tambem falha o alvo. Farr por sua vez não consegue acertar. E Louis esforça-se para manter-se um pouco distanciado do seu contendor.

Ambos continuam lutando com muita cautela. Louis desfecha o primeiro "directo" da noite, visando a cabeça do adversario. Farr consegue evitar. A seguir ambos andam em redor do ring, sem trocar murros.

Louis desfecha um "esquerdo" que não chega a attingir o contendor. Começa a haver mais animo e disposição.

Ambos trocam golpes na face e no corpo. Louis parece ter ganho um ponto, com um soco que attingiu Farr no olho esquerdo.

Louis começa a mostrar-se agora mais aggressivo. Farr trata de equilibrar-se, defendendo com a esquerda e livrando a cabeça.

Farr está demonstrando agilidade que impressiona e livra brilhantemente dois golpes desferidos por Louis. Começam ambos os contendores a lutar com extraordinaria rapidez, seguindo-se violenta troca de socos.

Louis colloca um golpe na testa de Farr. Este contra-ataca e leva pela primeira vez Louis ás cordas. No momento de tocar a campa para encerrar-se o primeiro round Louis desfecha violento golpe na face de Farr.

SEGUNDO ROUND

Inicia-se o segundo round e ambos entram para o meio do ring demonstrando novamente a mesma cautela com que iniciaram a luta. Estão distanciados um do outro e os golpes que trocam, resultam outros demais.

Farr a seguir chega para junto do contendor e attinge Louis com dois golpes no corpo. Este responde com golpes na face do inglez.

Louis trata de desferir um murro com a direita, mas falha e entra em clinch. O juiz accorre e separa ambos.

Louis ganha um ponto alvejando a cabeça de Farr, seguindo de um "gancho" com a direita. Farr responde com dois golpes de esquerda que acertam Louis em plena face.

A luta começa a se tornar mais violenta e Louis desfecha um golpe "seco" de esquerda na face do inglez, seguido immediatamente de um murro com a direita.

Farr reage e vibra diversos golpes no corpo de Louis. Novamente o Demolidor retrocede até as cordas de onde se livra novamente sem nenhuma difficuldade.

Farr continua perseguindo. Vibra um golpe de esquerda. Quando sôa a campa para terminar o segundo round, Farr consegue marcar um "gancho" que attinge Louis no queixo.

Este round correu mais ou menos empatado. Notando-se discreta superioridade de Louis.

TERCEIRO ROUND

Logo de inicio ambos os lutadores entram em clinch. Uma vez separados, Louis faz o seu contendor retroceder. Farr reage e desfere um golpe de esquerda no queixo do "colored" logo seguido de um outro murro no corpo.

Ambos cáem novamente em clinch.

A seguir Louis colloca um directo na face de Tommy. Os contendores lutam novamente, distanciados um do outro e os golpes não attingem nem um nem outro.

Louis força a luta e marca dois esquerdos na face do inglez seguidos de uma serie de golpes rapidos e curtos com a mesma mão, que abrem uma brecha na sua guarda. Farr aproveita-se do adversario estar aberto e desfecha-lhe violento murro no rosto e mais dois no corpo.

Verifica-se uma troca de fortes soccos e ambos entram mais uma vez em clinch.

O juiz novamente os separa e Louis a seguir attingido por um violento direito no corpo vae, pela terceira vez, ás cordas. Tommy o persegue e desfere um golpe com a esquerda no queixo do "Demolidor". Louis golpeia a vista machucada do inglez, cujo ferimento ameaça reabrir-se. Este round pertenceu a Louis.

QUARTO ROUND

Farr entra defendendo-se com um rude golpe de esquerda no queixo de Louis. Este attinge o inglez na testa, que responde immediatamente com numerosos golpes de esquerda. Louis parece concentrar toda a sua attenção no olho machucado do inglez, procurando tirar partido dessa pequena vantagem. Todos os seus golpes visam agora esse alvo.

Louis erra um golpe.

Nova troca de golpes. Louis parece ter conseguido finalmente o seu objectivo: a vista do inglez começa a sangrar!

Farr afasta-se um pouco do seu contendor e os golpes seguintes perdem vigor. Agora é Farr quem é forçado a retroceder. Louis attinge a face de Tommy Farr com quatro golpes seguidos. Este revida com uma série de golpes curtos e seccos que levam Louis mais uma vez ás cordas, de onde o demolidor rapidamente se livra, levando por sua vez o adversario para um dos quatro cantos do ring. Farr golpea o corpo de Louis no momento em que sôa o gong. O round parece ter terminado empatado.

QUINTO ROUND

Louis inicia o round atacando a face de Farr. Este erra um golpe visando a cabeça do demolidor, seguindo-se a isso uma troca de murros. Farr retrocede e depois desfere um directo na cabeça do campeão. Louis revida com um golpe de esquerda. Ambos voltam a mostrar-se demasiadamente cauteloso e os espectadores começam a reclamar. Esboçam-se vaias.

Ambos estão agora em "sparring". Farr acerta novo golpe na cabeça do campeão. Este revida com mais força e o inglez recua.

A seguir Farr attinge o queixo de Louis, mas perde um direito que visava o rosto do outro. Com novo golpe de esquerda, attinge agora a testa do campeão. Louis responde com violento direito no rosto, que no emtanto não parece affectar muito o inglez.

Este retrocede agora diante de uma violenta offensiva de golpes seguidos e rapidos. Louis acerta duas vezes na cara do challanger e golpeia-o no queixo. Louis começa a entrar em franca offensiva. Tommy Farr está recuando visivelmente, termina o round. Resultado é favoravel a Louis.

SEXTO ROUND

Louis entra animado. Continua na offensiva e volta a demonstrar particular interesse pela vista ferida do inglez. Farr a seguir marca um "upper-cut" com a direita e acerta tres esquerdos seguidos de um "gancho" ao queixo do "Demolidor". Este retrocede. Farr persegue-o com uma verdadeira chuva de golpes no corpo e no rosto. Louis perde a seguir dois golpes violentos. Os seus punhos acertam no vasio. Pouco depois, consegue entretanto alcançar a testa do challenger.

Ambos entram outra vez em clinch.

Depois de separados, Louis volta a forçar a luta. Resulta da sua disposição, apenas uma troca de soccos sem importancia. Farr está evitando visivelmente a esquerda do campeão.

Produzia-se uma troca de golpes ligeiros e curtos, quando soou o gong marcando o fim do sexto round.

Farr venceu este round.

SETIMO ROUND

Farr entra animado para o meio do ring e acerta um golpe no queixo do outro. Louis revida com um esquerdo que attinge o inglez na face e desfecha a seguir mais outro murro violento com o mesmo punho.

Farr consegue acertar varios golpes seguidos no corpo do campeão. A distancia entre os lutadores é reduzida agora, o que permitte a Louis collocar dois ou tres golpes curtos no rosto do challenger. Farr recua, mas Louis segue-lhe nas pegadas e ambos voltam a trocar ligeiros golpes. Louis consegue marcar dois ganhos no corpo de Farr.

A seguir o inglez começa a golpear o negro com ambas as mãos ao mesmo tempo. Aproveitando um momento de descuido, Farr acerta novamente o rosto de Louis. Este revida com golpes curtos de esquerda e acerta em cheio na cabeça do inglez. Este retrocede mas pareceu supportar bem o violento murro. O inglez rapidamente se equilibra e ambos voltam a trocar golpes sem importancia no centro do ring. O sangue espirra na face do inglez. O golpe de Louis foi mais violento do que parecia á primeira vez. O rosto do challenger parece agora uma posta de sangue. Farr errava visivelmente um direito quando soou o gong.

Este round pertenceu visivelmente a Louis.

OITAVO ROUND

O oitavo round inicia-se com uma troca de esquerdos. Ambos visam a cabeça do adversario. Os golpes de esquerda continuam a predominar nesta luta tanto da parte do campeão como do challenger. Farr erra mais uma vez e Louis se aproveita para marcar dois pontos com golpes ligeiros de esquerda. Farr contesta, golpeando o corpo e a testa do demolidor ainda com a esquerda.

Louis marca dois pontos na cabeça de Farr e mais uma vez fal-o retroceder, com curtos golpes de esquerda. Farr revida e ambos entram em "sparring".

Vê-se mais uma vez que Louis trata de imprimir maior violencia á luta e consegue outra vez fazer recuar o inglez.

Farr passa a empregar a direita e consegue inverter os papeis. De perseguido passa a perseguidor. Leva Louis até as cordas onde continua golpeando o demolidor tendo-o chegado em situação algo perigosa para o campeão. Varios golpes de direita e esquerda attingem o campeão no rosto.

Louis finalmente consegue revidar e golpea o rosto de Tommy Farr com as duas mãos. O inglez porém contesta da mesma forma, quando se fez ouvir a campainha.

Parece ter sido considerado empatado o round.

NONO ROUND

Novamente predominam os golpes de esquerda. Ambos vivem especialmente acertar na face do outro. Sempre que Farr visa o corpo do negro este consegue defender-se melhor.

Passam novamente ambos a golpear-se no rosto.

O olho esquerdo de Farr volta a sangrar abundantemente. Louis visa a cabeça, mas Farr consegue marcar um gancho de esquerdo na orelha do campeão. Ambos se approximam de um canto do ring onde entram em clinch.

DECIMO ROUND

Louis entra no ring com um corte no olho direito.

Assim mesmo mostra-se disposto e colloca de saida alguns esquerdos no rosto do challenger.

Este retrocede, mas contesta em seguida com rapidos e seguidos murros.

O inglez assume a offensiva e consegue levar Louis ate as cordas mas este com rara intelligencia aproveita-se de uma brecha na guarda do inglez e desfecha-lhe um "gancho" com a direita.

E' Farr quem retrocede agora, e não consegue alcançar Louis com varios golpes que resultaram curtos demais.

Louis parece não esquecer-se do olho ferido do seu adversario, e consegue marcar alguns pontos attingindo a face do inglez.

Farr a seguir consegue attingir a cabeça do campeão.

Louis revida sem perda de tempo e marca dois pontos ganhos de direita sobre o olho ferido do challenger.

Farr por sua vez responde com varios golpes no corpo de Louis. Este erra um murro de esquerda e Farr se aproveita para collocar um soco violento no corpo do campeão.

Ambos trocam golpes curtos e cerrados quando finalizou este round. Mais uma vez o round pertenceu a Louis.

DECIMO PRIMEIRO ROUND

Louis entra visando, como sempre, o olho ferido do inglez. A seguir acerta um directo na mandibula. Farr revida immediatamente e mais um "sparring" se regista.

Louis acerta um esquerdo na face e Farr responde golpeando-lhe varias vezes a orelha. Nova troca de murros e mais uma vez o rosto do inglez sangra profusamente.

O inglez parece ser de ferro. Embora com o sangue a turvar-lhe a vista o mineiro de Wales colloca varios golpes na cabeça do demolidor.

Segue-se uma rapida troca de golpes. Farr parece disposto. Ainda sangrando, desfecha varios murros com a direita e depois com a esquerda. Louis não esmorece e responde com a mesma violencia. Quando terminou este round, havia levado o inglez ao canto. Este round pertenceu a Tommy Farr.

DECIMO ROUND

Iniciando este round, Louis acerta um golpe da esquerda no rosto do seu contendor.

Este procura responder com dois esquerdos, mas resultam curtos demais e não acertam o alvo.

Farr procura diminuir a distancia e consegue então marcar dois "ganchos" de direita, que acerta o campeão em pleno queixo, levando-o ao canto do ring.

Louis revida immediatamente. Ambos trocam alguns golpes e a luta volta a ser travada no centro do ring.

Louis marca um esquerdo na cabeça do challenger e o inglez revida com um golpe igual.

A seguir entram novamente em "sparring" no centro do ring, sempre dando preferencia aos golpes de esquerda.

Farr, pouco depois emprega novamente o punho direito e acerta o corpo do campeão. Dois outros golpes attingem-no em plena face.

Louis procura revidar com um golpe de esquerda, mas errou o alvo. Ambos voltam outra vez a lutar cautelosamente. A assistencia se impacienta e alguns começam a gritar que querem ver mais "acção".

O round terminou no momento em que Farr acertava um direito no queixo de Louis.

Foi considerado empatado.

DECIMO TERCEIRO ROUND

Louis entra collocando um golpe na face do adversario.

No centro do ring registra-se uma troca de golpes sem importancia.

Ambos voltam a encurtar a distancia que os separa e Louis consegue apertar um "gancho" de esquerda.

DECIMO QUARTO ROUND

Ambos passam para o centro do ring, trocando golpes de esquerda, mas mantem-se bem em guarda. Louis é o primeiro a tirar algum partido, pois acerta um esquerdo no rosto do inglez.

Louis passa a lutar mais cautelosamente e apara bem um direito do inglez.

Pouco depois marca dois esquerdos na face de Louis e este revida com o mesmo punho.

A seguir a distancia entre ambos se alarga e varios golpes reciprocos acertam no ar.

Quando estava para terminar o round, Louis consegue acertar dois golpes de esquerda na cabeça. Terminou tambem empatado este round.

DECIMO QUINTO ROUND

Approxima-se o fim da luta, e Farr assume a offensiva. Começa acertando varios golpes de esquerda e direita na cabeça do "demolidor" seguidos de dois "hooks" de esquerda na face.

Louis parece querer poupar-se. Defende-se apenas. A iniciativa pertence totalmente ao inglez. Pouco depois Louis tambem se anima e regista-se uma troca furiosa de golpes de esquerda, durante a qual Tommy Farr acerta bem no rosto de Louis que retrocede deante da violencia do murro.

Volta Louis a revidar e desfere um golpe no queixo do challenger. Este, porém, dá-lhe novo e violento murro na cabeça e mais uma vez o campeão se vê obrigado a recuar.

Ha violenta troca de socos largos com ambos os punhos.

Farr é quem está perseguindo Louis agora. Louis replica com alguns murros de esquerda no corpo e no rosto do inglez.

Voltam ambos a entrar em clinch.

O juiz accorre e separa-os.

Farr colloca tremendos golpes de direita na cabeça levando Joe Louis mais uma vez ás cordas, onde se regista nova troca de socos quando terminou.

VICTORIA DUVIDOSA

O juiz ergue o braço de Louis, declarando-o vencedor aos pontos.

A assistencia, porém, destina a quasi totalidade dos seus applausos ao inglez.

O resultado da luta foi recebido debaixo de manifestações de intenso desagrado. Vaias estrugem de toda a parte.

Quando Farr, abandona o ring a assistencia promoveu formidavel manifestação favoravel ao challenger.

Quando Louis deixou o tablado, continuavam as expressões de desagrado por parte dos espectadores.

A PEIOR LUTA DO NEGRO

IANKEE STADIUM, 30 — Joe Louis reteve o seu titulo por uma estreita margem, na sua primeira luta em defesa do mesmo, tendo conquistado uma victoria por decisão sobre o seu ensanguentado adversario Farr, depois de 15 rounds emocionantes. 35.0000 espectadores vaiaram a decisão, que foi, aliás unanime. Tommy Farr, o rude mineiro gaulez, proporcionou a Louis a mais dura batalha de toda a sua carreira pugilistica excepto o combate em que Schmeling o pôz knock-out. As vantagens penderam para ambos os contendores durante todo a luta, sobre a qual pairou sempre a maior incerteza até o final. Muitos entendidos de box que se achavam ao lado do ring deram a victoria a Farr. — (U. P.).

Diario Carioca

Rio de Janeiro, Terça-feira, 31 de Agosto de 1937

Tombou Quando Pretendia Regenerar-se

Depois de uma vida accidentada, "Meia Noite" foi alvejado e ferido de morte — Violento conflicto em um "cabaret" da Lapa — Outro ferido — Vae ser pedido o fechamento da casa que foi theatro dos acontecimentos

Octavio José Pinto quando ha dias, em nossa redacção contava ao reporter a sua vida de agitação e desordem

Uma fita cinematographica em séries deu a alcunha á criança que deveria tornar-se mais tarde um dos desordeiros mais conhecidos da cidade.

Suas bravatas, prisões, julgamentos e a vida accidentada que sempre levou, fizeram-no conhecido da policia como o "inimigo nº 1".

Cedo ainda abandonou a casa paterna, ingressando na vida bohemia, com reprovação dos seus que desejavam-lhe um futuro mais promissor.

Pouco adeantaram as medidas extremas de seus tutores para educal-o. Passou tempos internado em collegios de severa disciplina, sem que seu espirito se amoldasse ás normas de vida commum.

Praticou muitos desatinos e pagou-os com longos mezes de reclusão.

Destemido, jamais se deixou dominar por companheiros, angariando desde logo uma fama terrivel no mundo da malandragem.

Ultimamente, porém, o dr. Frota Aguiar, 1º delegado auxiliar, que vem desenvolvendo a campanha contra o lenocinio, resolveu intervir em sua vida. Preso por diversas vezes, resolveu elle regenerar-se.

Neste proposito, "Meia-Noite", ou melhor, Octavio José Pinto adquiriu um pequeno negocio de armarinho nas immediações do Mangue, de cujo rendimento viveria doravante.

Para que fosse deixado em paz pela policia, veiu elle á redacção do DIARIO CARIOCA, onde, depois de historiar sua vida de aventuras conforme reproduzimos acima, pediu que fizessemos um appello ao dr. Frota Aguiar para deixal-o trabalhar descansadamente.

Não mais desejava, affirmou-o categoricamente, viver fóra da lei. Sua familia, que reside em Piedade, pedia com insistencia para que elle enveredasse pelo bom caminho. E elle resolveu attendel-a.

Juntando alguns amigos, resolveu elle na noite de domingo offerecer uma festa com a qual se despediria da bohemia.

UM BRINDE MAL RECEBIDO

Ao redor de uma das mesas do "dancing" Bueno Machado, Octavio José Pinto e seus companheiros bebiam á larga, estando a mesa cheia de garrafas em sua maioria vazias. A festa ia calma, não parecendo serem seus promotores homens conhecidos como desordeiros e pistoleiros.

Subito, de uma mesa proxima surge um brinde:

— Viva o "Meia-Noite"!

O sargento da Marinha conhecido pela alcunha de "Falua", querendo prestar uma homenagem ao homem, proferiu o brinde, sem calcular, ao de leve, provocar com isto um conflicto.

"Meia Noite", ou melhor, Octavio José Pinto, como se chama o dono de fama tão tenebrosa, pediu então a "Falua" para não repetir o brinde, pois não queria ter sobre si a attenção dos frequentadores do "cabaret".

O sargento, allegando razões de amizade, repetiu o "viva".

Angelo Milesi, a outra victima do conflicto do "Cabaret Bueno Machado"

originando-se com esta sua attitude um atrito logo abafado pelos circumstantes.

O CONFLICTO

Parecia ter o incidente terminado, quando surgiu entre policiaes presentes e Octavio, nova e forte troca de palavras.

Tocava então a "marcha final" no "dancing" e seus "habitués" occupavam-se em acalmar os animos dos contendores, quando ecoou o primeiro estampido partido do pequeno "hall" da escada, onde está situada a chapellaria e o quarto das bailarinas e onde tambem, é costume agglomerar-se os desoccupados que não têm dinheiro para abancar-se em uma das mesas.

Visava o desconhecido, alcançar Octavio José Pinto pelas costas, receioso talvez de enfrental-o pela frente.

BALEADO

"Meia-Noite", vira-se rapido para enfrentar o seu mysterioso aggressor, quando, se ouviram ainda, os estampidos de dois tiros consecutivos um dos quaes o alcançou.

Octavio procura abrigar-se encostando-se á parede, emquanto o criminoso, aproveitando-se do tumulto facil de occultar-se em taes occasiões descia rapido as escadas e desapparecia.

Não foi "Meia-Noite" o unico attingido pelos projectis.

Angelo Milase, residente á avenida Mem de Sá, 206 sentado em uma cadeira, gritava por soccorro, dizendo-se ferido.

Uma mancha rubra apparecia-lhe na camisa á altura do hemithorax.

Octavio José Pinto, com ambas as mãos no abdomen, descia as escadas, afim de abandonar o local da tragedia e procurar os soccorros necessarios.

No largo, em frente ao ponto de automoveis, faltaram-lhe as forças, e caiu ao sólo.

Cercado por amigos, foi por dois destes mettido em um automovel e conduzido ao posto central da Assistencia, onde os medicos, constatando a gravidade de seu estado, fizeram-no seguir directamente para a sala de operações.

Em delicada intervenção, o dr. Paulo Sodré, teve necessidade de cortar-lhe 50 centimetros de intestinos, com seis perfurações.

O outro ferimento, á altura do thorax, apresentava relativo perigo, razão pela qual, foi elle internado no H. P. S.

COVARDE!

No auto que o conduziu á Assistencia, "Meia-Noite", apesar de ferido, não poude esconder aos amigos a indignação que lhe causava a inopinada aggressão de que fôra victima quando nada a justificava. E assim se externa:

— Covarde! Atirar num homem como eu, pelas costas. Agora que eu pretendia mudar de vida...

Estava elle desarmado por occasião do conflicto e o attricto que tivera com o sargento da Marinha, não passára de troca de palavras.

ROMARIA...

Apesar da fama tenebrosa que o cerca, conta "Meia-Noite" com grande numero de amigos, na sua maioria, frequentadores do "bas-fond" e, considerado como inimigo publico n. 1, era respeitado, sendo bem grande o numero de pessoas que, desde ao clarear do dia, foram ao Prompto Soccorro em busca de noticias suas.

O medico que o operou, ouvido pela reportagem, declarou ser bastante melindroso o seu estado como tambem o de Angelo Milesi.

Tablelaxo purgativo e laxativo homeopatico.

Crime ou accidente?

A' hora em que encerravamos os nossos trabalhos, partiu do Posto de Assistencia do Meyer para uma casa residencial existente nos fundos da Fabrica de Cartuchos do Realengo, uma ambulancia afim de soccorrer uma mulher que fora baleada na cabeça.

Ao chegar a o local nada mais poude fazer o medico, que registar o obito da mulher que era amasiada com um soldado destacado na fabrica e que foi preso pelo commandante da guarda da mesma, como autor do disparo que victimou sua companheira.

No local, corriam as versões de tratar-se de um crime e de um accidente.

O local foi interdictado até a chegada da policia do 23º districto que foi scientificada do occorrido.

WALTER KANITZ
JORGE KANITZ
POST GRADUADOS NOS ESTADOS UNIDOS
TRATAMENTO DE FOCOS INFECCIOSOS, PYORRHEA
ELECTRO THERAPIA-DENTADURAS
PONTES MOVEIS, FIXAS COM SUBSTITUIÇAO
DO OURO POR TRABALHOS EM PORCELANA
TECHNICA PROPRIA
RUA REPUBLICA DO PERU' — 15-A
3º andar — Tel. 42-5821